

ACTIVIDAD CREDITICIA HIPOTECARIA DE JUNIO DE 2010

| SALDO TOTAL DE CRÉDITO HIPOTECARIO | | | | | | | | | |
|------------------------------------|------------------|------------------------------|---------------|---------------|-----------------------|---------------|---------------|------------------|------------------------------|
| (Millones de euros) | JUNIO 2010 | | | | | | | JUNIO 2009 | |
| | Saldo vivo (**) | VARIAC. PORCENTUALES | | | VARIACIONES ABSOLUTAS | | | Saldo vivo | T ¹ ₁₂ |
| | | T ¹ ₁₂ | Acumul. | Mensual | Interanual | Acumul. | Mensual | | |
| (m.€) | (%) | (%) | (%) | (m.€) | (m.€) | (m.€) | (m.€) | (%) | |
| FINANCIERAS MONETARIAS | 1.075.454 | 0,75 | 0,02 | 0,343 | 7.966 | 241 | 3.674 | 1.067.488 | 1,2 |
| Bancos | 400.149 | 2,24 | 1,16 | 0,74 | 8.780 | 4.570 | 2.953 | 391.369 | 2,6 |
| Cajas de Ahorro | 594.297 | -0,41 | -0,82 | 0,07 | -2.450 | -4.896 | 409 | 596.748 | 0,0 |
| Cooperativas de Crédito | 70.777 | 2,67 | 0,69 | 0,39 | 1.842 | 482 | 275 | 68.935 | 3,6 |
| E.F.C.(*) | 10.231 | -1,97 | 0,83 | 0,37 | -205 | 84 | 37 | 10.437 | 3,2 |
| OTROS INTERM. FINANCIEROS | 20.219 | -23,14 | -16,89 | -12,36 | -6.088 | -4.108 | -2.852 | 26.307 | -0,5 |
| Activos Hipotec. Tituliz. (***) | 20.219 | -23,14 | -16,89 | -12,36 | -6.088 | -4.108 | -2.852 | 26.307 | -0,5 |
| . Bancos | 4.989 | -41,65 | -35,46 | -28,79 | -3.561 | -2.742 | -2.017 | 8.551 | -14,8 |
| . Cajas de Ahorro | 8.318 | -18,77 | -11,60 | -8,00 | -1.922 | -1.092 | -723 | 10.240 | 23,9 |
| . Cooperativas de Crédito | 954 | -13,98 | -6,96 | -1,20 | -155 | -71 | -12 | 1.109 | -13,9 |
| . E.F.C.(*) | 5.957 | -7,02 | -3,30 | -1,64 | -450 | -203 | -100 | 6.407 | -6,5 |
| TOTAL GESTIONADO | 1.095.673 | 0,17 | -0,35 | 0,08 | 1.878 | -3.868 | 823 | 1.093.795 | 1,2 |
| Bancos | 405.138 | 1,30 | 0,45 | 0,23 | 5.219 | 1.829 | 936 | 399.919 | 2,2 |
| Cajas de Ahorro | 602.615 | -0,72 | -0,98 | -0,05 | -4.372 | -5.987 | -314 | 606.988 | 0,4 |
| Cooperativas de Crédito | 71.731 | 2,41 | 0,58 | 0,37 | 1.687 | 410 | 263 | 70.044 | 3,3 |
| E.F.C.(*) | 16.189 | -3,89 | -0,73 | -0,38 | -655 | -119 | -62 | 16.844 | -0,7 |

(*) Establecimientos Financieros de Crédito

(**) El saldo vivo del crédito hipotecario correspondiente a Junio 2010, incluye 189.928 mill. € de Activos Hipotecarios Titulizados dentro de Balance.

(***) Los datos de títulos de esta tabla corresponden a Activos Hipotecarios Titulizados que están fuera de Balance

Evolución de los incrementos mensuales acumulados del crédito hipotecario gestionado (Entidades de depósito)

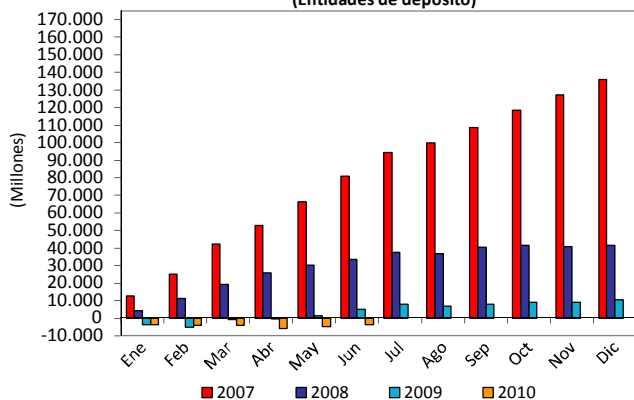

Fuente: Banco de España y Elaboración Propia.

Evolución de los incrementos estancos del crédito hipotecario gestionado (Entidades de depósito)

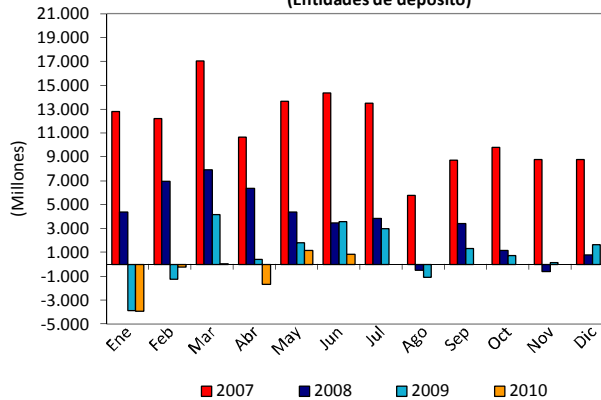

Fuente: Banco de España y Elaboración Propia.

| SALDO VIVO DEL TOTAL DE LOS ACTIVOS HIPOTECARIOS TITULIZADOS | | | | | | | | | |
|--|----------------|------------------------------|--------------|--------------|-----------------------|---------------|---------------|----------------|------------------------------|
| (Millones de euros) | JUNIO 2010 | | | | | | | JUNIO 2009 | |
| | Saldo vivo | VARIAC. PORCENTUALES | | | VARIACIONES ABSOLUTAS | | | Saldo vivo | T ¹ ₁₂ |
| | | T ¹ ₁₂ | Acumul. | Mensual | Interanual | Acumul. | Mensual | | |
| (m.€) | (%) | (%) | (%) | (m.€) | (m.€) | (m.€) | (m.€) | (%) | |
| TOTAL | 210.146 | -7,07 | -3,75 | -0,84 | -15.983 | -8.196 | -1.775 | 226.130 | 24,5 |
| Bancos | 97.526 | -6,51 | -3,37 | -1,07 | -6.788 | -3.396 | -1.054 | 104.314 | 35,0 |
| Cajas de Ahorro | 86.926 | -7,74 | -3,46 | 0,12 | -7.293 | -3.118 | 100 | 94.218 | 18,9 |
| Cooperativas de Crédito | 16.887 | -2,47 | -4,00 | -0,74 | -428 | -704 | -125 | 17.315 | 6,6 |
| E.F.C.(*) | 8.807 | -14,34 | -10,00 | -7,32 | -1.475 | -978 | -696 | 10.282 | 15,9 |

(*) Establecimientos Financieros de Crédito

NEGOCIOS TOTALES
06/2010
OTRA INFORMACIÓN MENSUAL DE JUNIO DE 2010

.....

| EVOLUCIÓN DE LOS TÍTULOS HIPOTECARIOS | | | | | | | |
|--|-------------------|------------------------------|------------------------------|--|-------------------|------------------------------|--|
| SALDO DEL TOTAL DE LOS TITULOS HIPOTECARIOS | | | | | | | |
| <i>(Millones de euros)</i> | JUNIO 2010 | | | | JUNIO 2009 | | |
| | Saldo vivo | T ¹ ₁₂ | Cuota sobre el total emitido | Peso sobre el saldo hipotecario gestion. | Saldo vivo | Cuota sobre el total emitido | Peso sobre el saldo hipotecario gestion. |
| | (m.€) | (%) | (%) | (%) | (m.€) | (%) | (%) |
| FINANCIERAS MONETARIAS | 555.117 | -2,4% | 100% | 50,7% | 568.766 | 100% | 52,0% |
| Bancos | 230.803 | -1,4% | 41,6% | 57,0% | 234.017 | 41,1% | 58,5% |
| Cajas de Ahorro | 290.511 | -3,3% | 52,3% | 48,2% | 300.294 | 52,8% | 49,5% |
| Cooperativas de Crédito | 24.996 | 3,4% | 4,5% | 34,8% | 24.173 | 4,3% | 34,5% |
| E.F.C.(*) | 8.807 | -14,3% | 1,6% | 54,4% | 10.282 | 1,8% | 61,0% |

COMPOSICIÓN SEGÚN INSTRUMENTOS DE FINANCIACIÓN

| SALDO TOTAL DE LAS CÉDULAS HIPOTECARIAS (emitidas y titulizadas) | | | | | | | |
|---|-------------------|------------------------------|-----------------------------|--|-------------------|-----------------------------|--|
| <i>(Millones de euros)</i> | JUNIO 2010 | | | | JUNIO 2009 | | |
| | Saldo vivo | T ¹ ₁₂ | Peso sobre el total títulos | Peso sobre el saldo hipotecario gestion. | Saldo vivo | Peso sobre el total títulos | Peso sobre el saldo hipotecario gestion. |
| | (m.€) | (%) | (%) | (%) | (m.€) | (%) | (%) |
| FINANCIERAS MONETARIAS | 344.971 | 0,7% | 62,1% | 31,5% | 342.636 | 60,2% | 31,3% |
| Bancos | 133.277 | 2,8% | 57,7% | 32,9% | 129.702 | 55,4% | 32,4% |
| Cajas de Ahorro | 203.586 | -1,2% | 70,1% | 33,8% | 206.076 | 68,6% | 34,0% |
| Cooperativas de Crédito | 8.109 | 18,2% | 32,4% | 11,3% | 6.858 | 28,4% | 9,8% |

SALDO DE LOS ACTIVOS HIPOTECARIOS TITULIZADOS A TRAVÉS DE PARTICIPACIONES HIPOTECARIAS ()**

| <i>(Millones de euros)</i> | JUNIO 2010 | | | | JUNIO 2009 | | |
|-------------------------------|-------------------|------------------------------|-----------------------------|--|-------------------|-----------------------------|--|
| | Saldo vivo | T ¹ ₁₂ | Peso sobre el total títulos | Peso sobre el saldo hipotecario gestion. | Saldo vivo | Peso sobre el total títulos | Peso sobre el saldo hipotecario gestion. |
| | (m.€) | (%) | (%) | (%) | (m.€) | (%) | (%) |
| FINANCIERAS MONETARIAS | 91.215 | -11,2% | 16,4% | 8,3% | 102.776 | 18,1% | 9,4% |
| Bancos | 37.835 | -8,4% | 16,4% | 9,3% | 41.314 | 17,7% | 10,3% |
| Cajas de Ahorro | 41.959 | -13,8% | 14,4% | 7,0% | 48.656 | 16,2% | 8,0% |
| Cooperativas de Crédito | 3.945 | -0,2% | 15,8% | 5,5% | 3.955 | 16,4% | 5,6% |
| E.F.C.(*) | 7.475 | -15,5% | 84,9% | 46,2% | 8.851 | 86,1% | 52,5% |

SALDO DE LOS ACTIVOS HIPOTECARIOS TITULIZADOS A TRAVÉS DE CERTIFICADOS DE TRANSMISIÓN HIPOTECARIA (*)**

| <i>(Millones de euros)</i> | JUNIO 2010 | | | | JUNIO 2009 | | |
|-------------------------------|-------------------|------------------------------|-----------------------------|--|-------------------|-----------------------------|--|
| | Saldo vivo | T ¹ ₁₂ | Peso sobre el total títulos | Peso sobre el saldo hipotecario gestion. | Saldo vivo | Peso sobre el total títulos | Peso sobre el saldo hipotecario gestion. |
| | (m.€) | (%) | (%) | (%) | (m.€) | (%) | (%) |
| FINANCIERAS MONETARIAS | 118.931 | -3,6% | 21,4% | 10,9% | 123.353 | 21,7% | 11,3% |
| Bancos | 59.691 | -5,3% | 25,9% | 14,7% | 63.000 | 26,9% | 15,8% |
| Cajas de Ahorro | 44.966 | -1,3% | 15,5% | 7,5% | 45.562 | 15,2% | 7,5% |
| Cooperativas de Crédito | 12.942 | -3,1% | 51,8% | 18,0% | 13.360 | 55,3% | 19,1% |
| E.F.C.(*) | 1.332 | -6,9% | 15,1% | 8,2% | 1.431 | 13,9% | 8,5% |

(*) Establecimientos Financieros de Crédito

(**) Préstamos hipotecarios titulizados que cumplen los requisitos de la sección II de la Ley 2/1981 de mercado hipotecario

(***) Préstamos hipotecarios titulizados que pueden no cumplir los requisitos de la sección II de la Ley 2/1981 de mercado hipotecario

NEGOCIOS TOTALES

06/2010

OTRA INFORMACIÓN MENSUAL DE JUNIO DE 2010

| SALDO DEL TOTAL DEL CRÉDITO AL SECTOR PRIVADO RESIDENTE | | | | | | | | |
|---|------------------|------------------------------|---|--|---|------------------|---|---|
| (Millones de euros) | JUNIO 2010 | | | | | JUNIO 2009 | | |
| | Saldo vivo | T ¹ ₁₂ | Dudosidad del crédito al sector privado residente | Dudosidad hogares adq. Vivienda con hipot (**) | Peso del saldo hipotecario sobre el total del crédito (***) | Saldo vivo | Dudosidad del crédito al sector privado residente | Peso del saldo hipotecario sobre el total del crédito (***) |
| | (m.€) | (%) | (%) | (%) | (%) | (m.€) | (%) | (%) |
| FINANCIERAS MONETARIAS | 1.722.133 | -1,91% | 5,54% | 2,68% | 62,45% | 1.755.750 | 4,68% | 60,5% |
| Bancos | 759.867 | -1,68% | 5,47% | 2,34% | 52,66% | 772.830 | 3,97% | 50,3% |
| Cajas de Ahorro | 831.120 | -1,54% | 5,51% | 2,85% | 71,51% | 844.134 | 5,21% | 70,8% |
| Cooperativas de Crédito | 93.204 | 0,58% | 4,13% | 1,71% | 75,94% | 92.664 | 3,84% | 74,4% |
| E.F.C. (*) | 37.942 | -17,74% | 10,70% | 10,50% | 26,97% | 46.123 | 7,95% | 20,7% |

(*) Establecimientos Financieros de Crédito

(**) Datos a Marzo de 2010

(***) Cálculos realizados con los saldos vivos en el balance

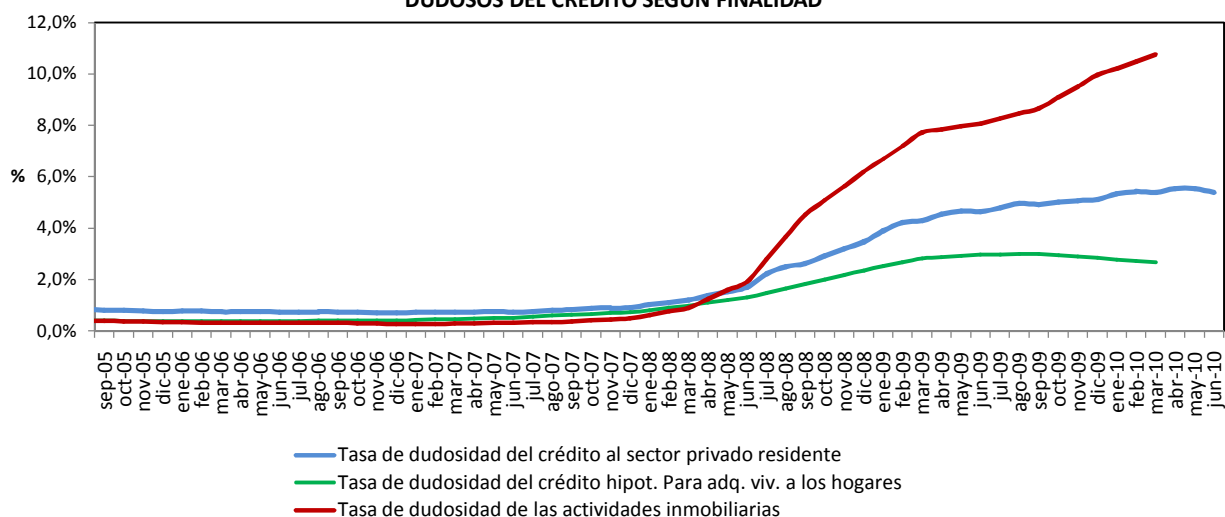
DUDOSOS DEL CRÉDITO SEGÚN FINALIDAD

PESO DE LOS DUDOSOS DEL CRÉDITO A VIVIENDA CON HIPOTECA SOBRE LOS DUDOSOS TOTALES
