

ACTIVIDAD CREDITICIA HIPOTECARIA DE FEBRERO 2016

	feb-16	feb-15	Variaciones relativas (%)			Variaciones absolutas (mill€)		
	mill €	mill €	Interanual	Mensual	Acumul.	Interanual	Mensual	Acumul.
Crédito Hipotecario Gestionado¹	686.875	713.098	-3,7	-0,3	-0,8	-26.223	-1.876	-5.642
Total Bancos y Cajas	625.002	648.915	-3,7	-0,3	-0,9	-23.913	-1.757	-5.370
Cooperativas	52.925	53.952	-1,9	-0,2	-0,5	-1.027	-118	-273
E.F.C ⁴	8.949	10.232	-12,5	0,0	0,0	-1.283	0	0
Saldo vivo Crédito Hipotecario²	676.457	706.387	-4,2	-0,3	-0,8	-29.930	-1.733	-5.280
Total Bancos y Cajas	615.650	643.495	-4,3	-0,3	-0,8	-27.845	-1.619	-5.015
Cooperativas	52.592	53.530	-1,8	-0,2	-0,5	-938	-114	-264
E.F.C	8.215	9.362	-12,3	0	0,0	-1.147	0	0
Activos Hipot. Titulizados³	10.418	6.712	55,2	-1,3	-3,4	3.706	-142	-363
Total Bancos y Cajas	9.351	5.420	72,5	-1,5	-3,6	3.931	-138	-354
Cooperativas	333	422	-21,2	-1,3	-2,4	-89	-5	-8
E.F.C	734	870	-15,6	0,0	0,0	-136	0	0

- 1) Agrupa el saldo vivo del crédito hipotecario en balance y el que se ha dado de baja vía titulización pero del que se mantiene la gestión
 2) El saldo vivo del crédito hipotecario correspondiente a febrero de 2016 incluye 130.396 mill.€ de Activos Hipotecarios Titulizados dentro de Balance.
 3) Saldo vivo de los Activos Hipotecarios Titulizados que están fuera de Balance.
 4) Establecimientos Financieros de Crédito. Información disponible trimestralmente.

Evolución de los movimientos mensuales acumulados del crédito hipotecario gestionado (Entidades de depósito)

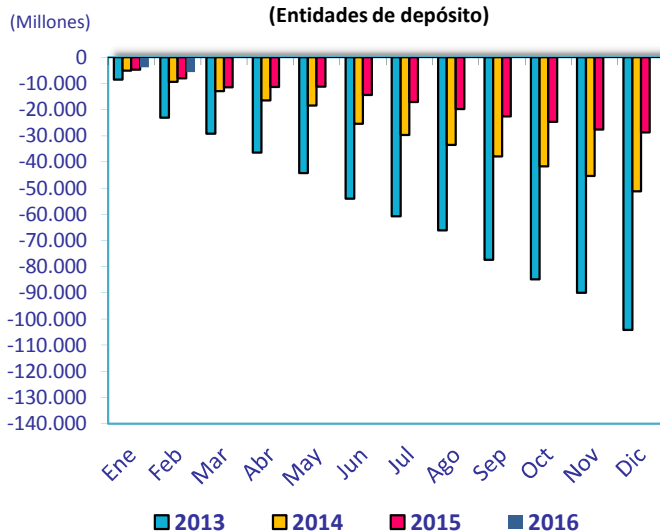

Evolución de los movimientos mensuales estancos del crédito hipotecario gestionado (Entidades de depósito)

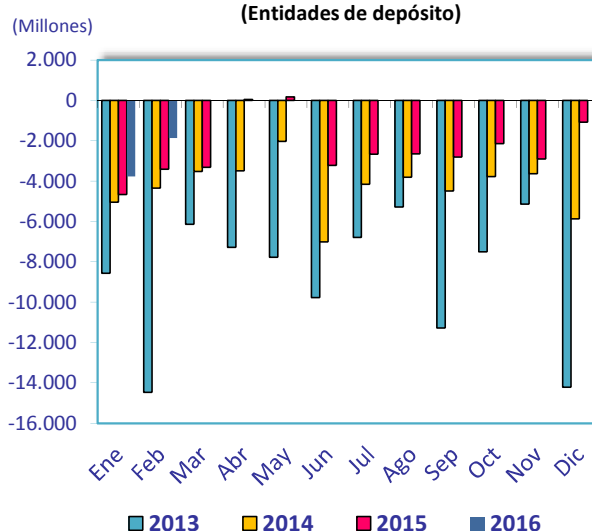

	feb-16	feb-15	Variaciones relativas (%)			Variaciones absolutas (mill€)		
	mill €	mill €	Interanual	Mensual	Acumul.	Interanual	Mensual	Acumul.
Saldo vivo de los activos hipotecarios titulizados totales	140.814	129.847	8,4	10,1	9,7	10.967	12.886	12.457
Total Bancos y Cajas	124.637	113.031	10,3	11,7	10,6	11.606	13.045	11.967
Cooperativas	10.637	11.278	-5,7	-1,5	4,8	-640	-160	490
E.F.C	5.540	5.538	0,0	0,0	0,0	2	0	0

OTRA INFORMACIÓN MENSUAL DE FEBRERO DE 2016
EVOLUCIÓN DE LOS TÍTULOS HIPOTECARIOS

	feb-16	<i>feb-15</i>	T¹₁₂	Cuota sobre total emitido	Peso sobre el saldo hipot. Gestionado
	<i>mill €</i>	<i>mill €</i>	<i>%</i>	<i>%</i>	<i>%</i>
SALDO TOTAL TÍTULOS HIPOTECARIOS	384.499	409.969	-6,21	100	56,0
Total Bancos y Cajas	356.910	381.799	-6,52	92,8	57,1
Cooperativas	22.048	22.631	-2,58	5,7	41,7
E.F.C	5.540	5.538	0,03	1,4	61,9

COMPOSICIÓN SEGÚN INSTRUMENTO:

	feb-16	<i>feb-15</i>	T¹₁₂	Peso sobre el total de títulos	Peso sobre el saldo hipot. Gestionado
	<i>mill €</i>	<i>mill €</i>	<i>%</i>	<i>%</i>	<i>%</i>
Cédulas Hipotecarias¹	243.181	278.310	-12,62	63,2	35,4
Total Bancos y Cajas	231.758	267.035	-13,21	64,9	37,1
Cooperativas	11.423	11.275	1,31	51,8	21,6
E.F.C	-	-	-	-	-
Participaciones hipotecarias²	30.227	33.623	-10,10	7,9	4,4
Total Bancos y Cajas	23.137	26.259	-11,89	6,5	3,7
Cooperativas	3.280	3.406	-3,69	15	6,2
E.F.C	3.810	3.958	-3,74	69	42,6
Certificados de Transmisión Hipotecaria³	111.091	98.036	13,32	28,9	16,2
Total Bancos y Cajas	102.016	88.505	15,27	28,6	16,3
Cooperativas	7.345	7.951	-7,62	33,3	13,9
E.F.C	1.730	1.580	9,47	31,2	19,3

1) Saldo vivo del total de las Cédulas Hipotecarias (emitidas y titulizadas)

2) Saldo vivo de los activos hipotecarios titulizados a través de participaciones hipotecarias. Se trata de préstamos hipotecarios titulizados que cumplen los requisitos de la sección II de la Ley 2/1981 de mercado hipotecario

3) Saldo vivo de los activos hipotecarios titulizados a través de certificados de transmisión hipotecaria. Se trata de préstamos hipotecarios titulizados que pueden no cumplir los requisitos de la sección II de la Ley 2/1981 de mercado hipotecario

EVOLUCIÓN DE LOS DEPÓSITOS A LA CLIENTELA

	feb-16	<i>feb-15</i>	T¹₁₂	Cuota sobre total depósitos	Financiación/ depósitos (LTD)
	<i>mill €</i>	<i>mill €</i>	<i>%</i>	<i>%</i>	<i>%</i>
Depósitos sector privado residente	1.372.365	1.405.557	-2,36	100	50,1
Total Bancos y Cajas	1.265.494	1.301.667	-2,78	92,2	49,4
Cooperativas	97.403	95.337	2,17	7,1	54,3
E.F.C	9.468	8.553	10,7	0,7	94,5

OTRA INFORMACIÓN MENSUAL DE FEBRERO DE 2016

	Saldo vivo			Peso cré. hipot. gestionado s/ total del crédito ¹		Tasa de dudosidad sector privado residente		Tasa dudosidad hogares adq. vivienda ²	
	feb-16	feb-15	T ¹ ₁₂	feb-16	feb-15	feb-16	feb-15	dic-15	dic-14
	mill €	mill €	%	%	%	%	%	%	%
Crédito al sector privado residente	1.157.692	1.165.410	-0,7	59,3	61,2	10,2	12,7	4,8	5,9
Total Bancos y Cajas	1.045.283	1.057.964	-1,2	59,8	61,3	10,2	12,8	4,6	5,8
Cooperativas	75.355	74.362	1,3	70,2	72,6	11,2	12,7	4,0	4,0
E.F.C	37.055	33.084	12,0	24,2	30,9	7,1	9,6	14,3	16,7

1) Cálculos realizados con los saldos vivos en el balance

2) Último dato disponible

EVOLUCIÓN DE LA DUDOSIDAD DEL CRÉDITO SEGÚN FINALIDAD

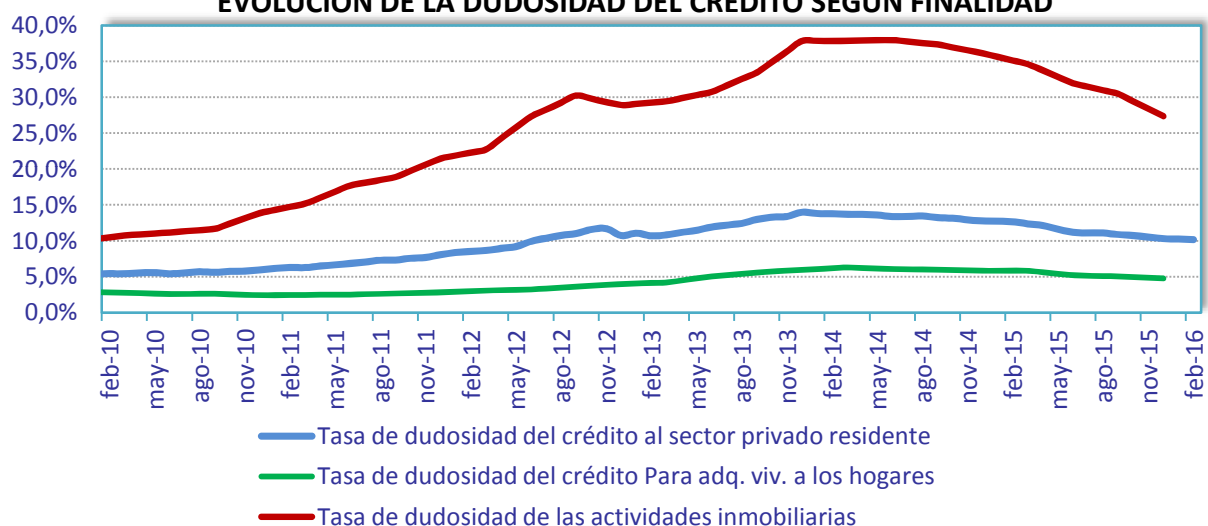

PESO DE LOS DUDOSOS DEL CRÉDITO A HOGARES ADQUISICIÓN VIVIENDA SOBRE LOS DUDOSOS TOTALES

