

Tasas de dudosis del crédito inmobiliario

Asociación Hipotecaria Española

3º Trimestre de 2021

Madrid, diciembre 2021



Dudosidad crediticia en el tercer trimestre de 2021

Diciembre 2021

Los niveles de dudosis han seguido mostrando en la mayoría de carteras objeto de estudio una evolución favorable, aunque se advierte cierta moderación en la dinámica.

A nivel agregado, las exposiciones dudosas del **sector privado residente (OSR)** redujeron su volumen tanto en términos interanuales (-5,6%) como intertrimestrales (-2,6%), hasta alcanzar un saldo dudoso que asciende a 52.826 millones de euros. Esta mejora, en cambio, apenas se trasladó a la ratio de dudosis (**4,35%**), pues tan solo supuso una rebaja de 0,05 puntos porcentuales en términos trimestrales y 0,22 puntos menos en tasa interanual. Cabe reseñar que esta evolución se produjo dentro de un contexto de reducción de los niveles vivos de endeudamiento, tras registrar el saldo vivo un volumen de 1.213.528 millones de euros a septiembre de 2021, cerca de 19.000 millones de euros menos en tan solo un trimestre.

Dentro del segmento de hogares, las exposiciones del **crédito a la adquisición de vivienda** mantuvieron la senda positiva observada a lo largo de los últimos años, pese a mostrar una ralentización en la tendencia en este tercer trimestre. En términos trimestrales, la ratio de dudosis disminuyó 0,07 puntos desde el 3,03% registrado en el segundo trimestre de 2021 hasta el **2,96%** actual, mientras que a nivel interanual se anotó una mejora de 0,30 puntos. En general, las medidas públicas implementadas en las economías domésticas para paliar el impacto de la pandemia han evitado un claro deterioro en la calidad de los activos, pues esta rúbrica mantiene un nivel similar al observado hace una década, tendencia que se ha mantenido pese a que la mayoría de moratorias otorgadas a este sector ya habrían vencido.

De forma paralela, el **crédito a la rehabilitación** viene mostrando un comportamiento favorable, al situarse la tasa de dudosis en este tercer trimestre en el **5,32%**, 0,06 puntos por debajo que la tasa registrada en junio de 2021 y 0,37 puntos por debajo de la de hace un año.

Continuando con la cartera de hogares, el **crédito al consumo** experimentó un comportamiento menos favorable en términos intertrimestrales, tras pasar de representar los dudosos el 5,01% de la cartera a suponer el **5,14%** a septiembre de 2021, unos 0,13 puntos más en el último trimestre. En valores absolutos, en cambio, apenas tuvo significación ese incremento, al comportar un incremento de unos 44 millones de euros en los activos dudosos,

al tiempo que el saldo vivo se redujo en más de 1.400 millones de euros. Además, en términos anuales, esta rúbrica presentó una mejora de 0,43 puntos en su ratio.

Dentro del segmento de empresas, la radiografía es más variada dependiendo del sector que tratemos y su exposición a la crisis. A nivel agregado, las **actividades productivas**, con un volumen de dudosos que asciende a 27.321 millones de euros frente a los 563.085 millones de euros de saldo vivo, presentaron una leve mejora tanto en tasa intertrimestral (-2,1%) como en tasa interanual (-1,2%) en la ratio de dudosis, que se sitúa en este tercer trimestre del año en el **4,85%**, por debajo de la ratio del 5,41% que marcó antes del estallido de la pandemia. Dentro del mismo, cabe destacar la favorable tendencia que continúan mostrando los activos ligados con el sector de la **construcción** y de las **actividades inmobiliarias**, que registran una tasa de dudosis de **8,68%** y **4,42%**, respectivamente, frente al 9,12% y 4,55% observado en el trimestre anterior.

En contra de lo pronosticado en un primer momento, desde que irrumpiera la pandemia la dudosis del sector se ha mantenido razonablemente estable, incluso mostrando ligeras mejoras en algunos segmentos de crédito, como la relacionada con el crédito que cuenta con una garantía inmobiliaria. Las distintas medidas de protección y apoyo a los hogares y empresas han contribuido visiblemente a ello, permitiendo contener la ratio de dudosis de OSR, que como observábamos, se sitúa en el 4,4%. No obstante, pese a que el volumen de dudosos ha continuado disminuyendo, se observan todavía ciertos riesgos asociados principalmente con la evolución de algunos de los sectores o empresas más afectadas por la crisis, precisamente en los préstamos acogidos a alguno de estos programas de protección, entre los que se incluye las líneas de avales ICO que incorporan carencias de capital por un periodo de hasta dos años. Mientras que en el segmento de hogares una gran parte de las moratorias aprobadas ya habrían vencido sin aparentemente haber incidido muy negativamente sobre la capacidad de pago de estos agentes; en el segmento de empresas, especialmente en los préstamos con dotación pública, todavía está por ver cómo afecta en las carteras el vencimiento de las moratorias previsto en su gran mayoría para mediados del año 2022. Naturalmente, el comportamiento y la robustez que muestre la actividad económica durante dicho espacio temporal - ahora parcialmente afectado con la conocida como sexta ola del Covid-19 - incidirán de manera relevante en la materialización o no de estos riesgos. En cualquier caso, como se mencionaba en alguna publicación anterior, cabe señalar que una gran parte de estos riesgos ya habrían sido cubiertos, dotados en su mayoría durante el año 2020, por lo que en principio no se contempla un escenario similar al que se vivió en la anterior crisis.

1. Tasa de dudosidad del crédito al sector privado residente

Periodo	Total	Entidades de depósito	Otras entidades de crédito	EFCs*
dic-17	7,8%	7,9%	10,6%	5,7%
mar-18	6,8%	6,8%	10,7%	6,0%
jun-18	6,4%	6,4%	8,5%	5,6%
sept-18	6,2%	6,2%	7,7%	5,4%
dic-18	5,8%	5,8%	6,1%	5,2%
mar-19	5,7%	5,7%	6,0%	5,5%
jun-19	5,4%	5,3%	5,4%	5,6%
sept-19	5,1%	5,1%	4,7%	5,5%
dic-19	4,8%	4,8%	3,9%	5,1%
mar-20	4,8%	4,8%	3,7%	6,0%
jun-20	4,7%	4,6%	3,2%	6,9%
sept-20	4,6%	4,5%	3,3%	6,6%
dic-20	4,5%	4,4%	3,1%	6,5%
mar-21	4,5%	4,4%	3,1%	6,8%
jun-21	4,4%	4,3%	2,9%	6,5%
sept-21	4,4%	4,3%	2,8%	6,5%

Gráfico: Evolución histórica dudosidad sector privado residente



Gráfico: Tasa de variación anual saldo vivo crédito sector privado residente frente al saldo dudoso



*Establecimientos financieros de crédito

2. Tasa de dudosidad del crédito Inmobiliario a los hogares

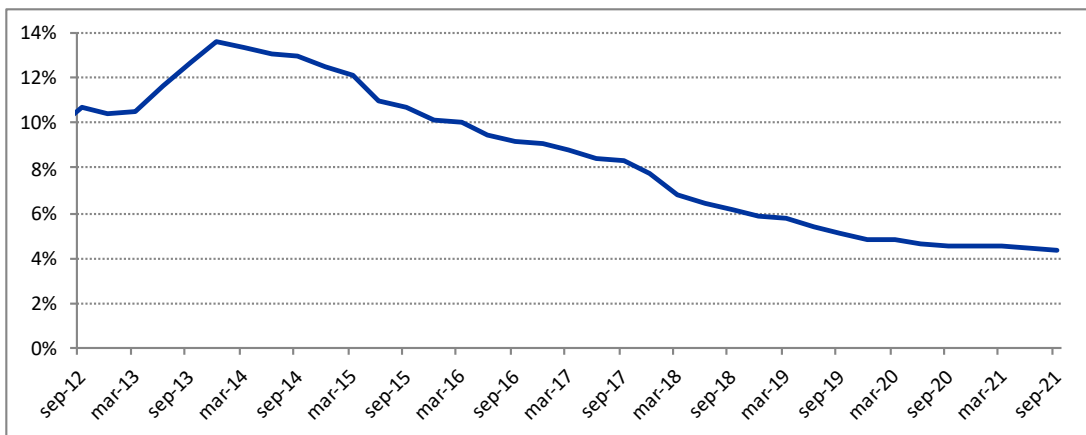
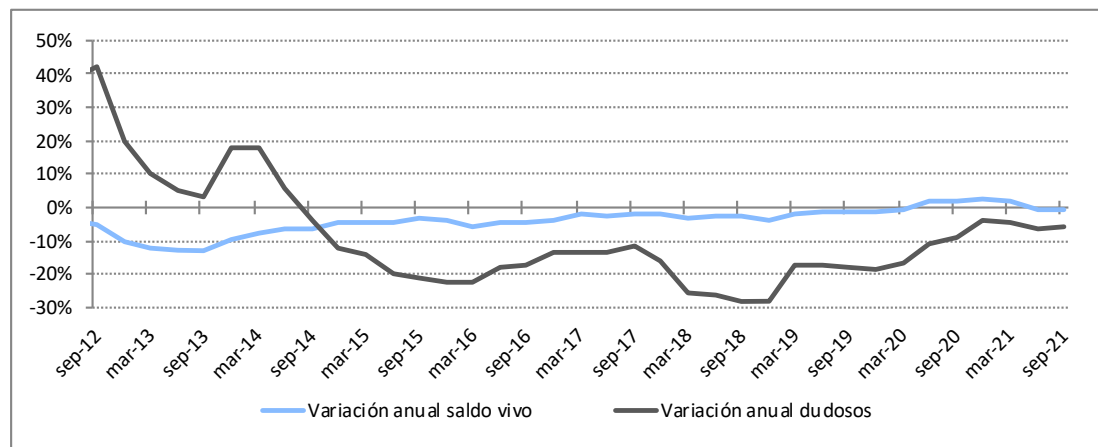
Periodo	Adquisición de vivienda	Rehabilitación	Adquisición más rehabilitación
dic-17	4,7%	6,4%	4,8%
mar-18	4,5%	6,2%	4,6%
jun-18	4,4%	6,2%	4,5%
sept-18	4,3%	6,3%	4,3%
dic-18	4,1%	6,2%	4,1%
mar-19	4,0%	6,1%	4,1%
jun-19	3,8%	6,0%	3,9%
sept-19	3,6%	5,6%	3,6%
dic-19	3,4%	5,5%	3,5%
mar-20	3,4%	5,2%	3,5%
jun-20	3,5%	5,7%	3,5%
sept-20	3,3%	5,7%	3,3%
dic-20	3,1%	5,5%	3,2%
mar-21	3,1%	5,5%	3,2%
jun-21	3,0%	5,4%	3,1%
sept-21	3,0%	5,3%	3,0%

Gráfico: Evolución dudosidad según finalidades de crédito a hogares



Gráfico: Variación anual del saldo vivo del crédito hogares adquisición de vivienda frente saldo dudosos



3. Tasa de dudosidad del crédito a los hogares para adquisición de vivienda

Periodo	Total	Entidades de depósito	Otras entidades de crédito	EFCs
dic-17	4,7%	4,5%	0,0%	14,7%
mar-18	4,5%	4,3%	0,0%	14,4%
jun-18	4,4%	4,2%	0,0%	13,8%
sept-18	4,3%	4,1%	0,0%	13,7%
dic-18	4,1%	3,9%	0,0%	13,5%
mar-19	4,0%	3,8%	0,0%	13,4%
jun-19	3,8%	3,6%	0,0%	13,1%
sept-19	3,6%	3,4%	0,0%	13,2%
dic-19	3,4%	3,2%	0,0%	13,2%
mar-20	3,4%	3,2%	0,0%	13,9%
jun-20	3,5%	3,2%	0,0%	14,2%
sept-20	3,3%	3,0%	0,0%	14,2%
dic-20	3,1%	2,9%	0,0%	13,8%
mar-21	3,1%	2,9%	0,0%	13,3%
jun-21	3,0%	2,8%	0,0%	12,9%
sept-21	3,0%	2,8%	0,0%	12,6%

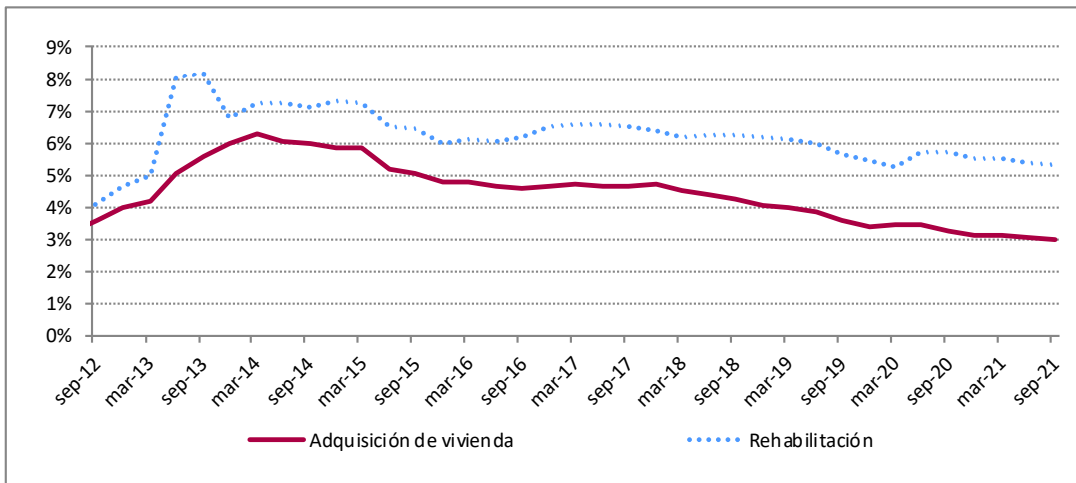
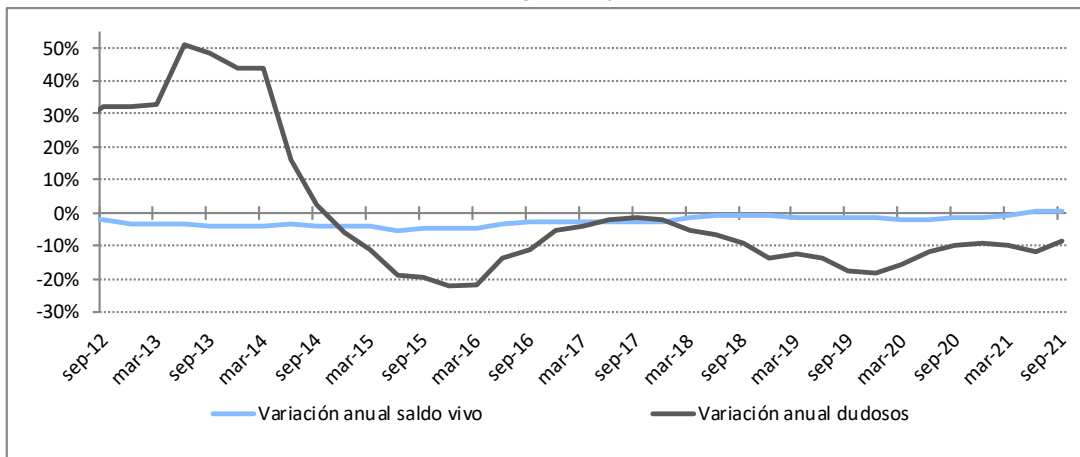
4. Tasa de dudosidad del crédito a los hogares para rehabilitación de vivienda

Periodo	Total	Entidades de depósito	Otras entidades de crédito	EFCs
dic-17	6,4%	6,4%	0,0%	1,7%
mar-18	6,2%	6,2%	0,0%	1,5%
jun-18	6,2%	6,3%	0,0%	1,4%
sept-18	6,3%	6,3%	0,0%	1,7%
dic-18	6,2%	6,2%	0,0%	1,8%
mar-19	6,1%	6,1%	0,0%	1,9%
jun-19	6,0%	6,0%	0,0%	1,9%
sept-19	5,6%	5,7%	0,0%	2,2%
dic-19	5,5%	5,5%	0,0%	2,5%
mar-20	5,2%	5,3%	0,0%	3,5%
jun-20	5,7%	5,7%	0,0%	4,2%
sept-20	5,7%	5,7%	0,0%	4,7%
dic-20	5,5%	5,5%	0,0%	5,3%
mar-21	5,5%	5,5%	0,0%	6,3%
jun-21	5,4%	5,4%	0,0%	5,6%
sept-21	5,3%	5,3%	0,0%	5,6%

5. Tasa de dudosidad del crédito a los hogares para adquisición de bienes de consumo

Periodo	Total	Entidades de depósito	Otras entidades de crédito	EFCs
dic-17	4,6%	5,1%	0,0%	3,2%
mar-18	4,6%	4,9%	0,0%	3,7%
jun-18	4,4%	4,7%	0,0%	3,7%
sept-18	4,5%	4,9%	0,0%	3,3%
dic-18	4,3%	4,7%	0,0%	3,3%
mar-19	4,6%	4,9%	0,0%	3,8%
jun-19	4,6%	4,6%	0,0%	4,4%
sept-19	4,7%	4,9%	0,0%	4,0%
dic-19	4,3%	4,6%	0,0%	3,6%
mar-20	5,0%	5,1%	0,0%	4,6%
jun-20	5,6%	5,6%	0,0%	5,6%
sept-20	5,6%	5,8%	0,0%	4,6%
dic-20	5,1%	5,3%	0,0%	4,3%
mar-21	5,5%	5,6%	0,0%	5,1%
jun-21	5,0%	5,2%	0,0%	4,2%
sept-21	5,1%	5,3%	0,0%	4,4%

6. Tasa de dudosidad del crédito a las actividades productivas

Periodo	Total	Entidades de depósito	Otras entidades de crédito	EFCs
dic-17	10,3%	10,4%	10,4%	2,6%
mar-18	8,5%	8,6%	8,6%	2,6%
jun-18	7,8%	8,0%	8,0%	2,4%
sept-18	7,4%	7,6%	7,6%	2,3%
dic-18	6,9%	7,0%	7,0%	2,3%
mar-19	6,7%	6,8%	6,8%	2,5%
jun-19	6,2%	6,3%	6,3%	2,0%
sept-19	5,9%	6,1%	6,1%	2,2%
dic-19	5,4%	5,5%	5,5%	2,1%
mar-20	5,3%	5,4%	5,4%	2,6%
jun-20	4,9%	5,0%	5,0%	3,3%
sept-20	4,9%	5,0%	5,0%	3,4%
dic-20	5,0%	5,1%	5,1%	3,2%
mar-21	5,0%	5,0%	5,0%	3,3%
jun-21	5,0%	5,0%	5,0%	3,6%
sept-21	4,9%	4,9%	4,9%	3,6%

7. Tasa de dudosidad del crédito destinado a las actividades inmobiliarias

Periodo	Total	Entidades de depósito	Otras entidades de crédito	EFCs
dic-17	18,1%	18,2%	39,1%	3,6%
mar-18	11,7%	11,7%	35,0%	3,8%
jun-18	10,6%	10,6%	34,3%	3,8%
sept-18	9,4%	9,4%	23,0%	3,5%
dic-18	9,0%	8,9%	25,3%	7,8%
mar-19	8,3%	8,3%	20,7%	3,4%
jun-19	7,2%	7,2%	21,0%	3,3%
sept-19	6,4%	6,4%	19,3%	3,9%
dic-19	5,2%	5,2%	19,4%	3,5%
mar-20	5,2%	5,2%	19,3%	3,1%
jun-20	5,1%	5,1%	19,2%	5,7%
sept-20	5,1%	5,1%	19,5%	5,8%
dic-20	5,0%	4,9%	19,7%	6,1%
mar-21	4,8%	4,8%	19,6%	5,9%
jun-21	4,6%	4,5%	21,8%	5,8%
sept-21	4,4%	4,4%	21,8%	6,1%

8. Tasa de dudosidad del crédito destinado a la construcción

Periodo	Total	Entidades de depósito	Otras entidades de crédito	EFCs
dic-17	24,1%	24,5%	23,4%	9,2%
mar-18	18,7%	18,9%	23,3%	6,4%
jun-18	17,6%	17,8%	21,7%	5,3%
sept-18	16,7%	17,0%	19,6%	5,5%
dic-18	14,0%	14,4%	12,3%	4,2%
mar-19	13,3%	13,6%	12,6%	4,5%
jun-19	12,7%	13,1%	12,7%	3,0%
sept-19	12,6%	13,0%	12,5%	3,3%
dic-19	11,7%	12,0%	18,3%	3,0%
mar-20	11,4%	11,6%	19,2%	5,1%
jun-20	9,8%	9,8%	14,9%	6,8%
sept-20	9,5%	9,5%	15,3%	6,6%
dic-20	9,2%	9,2%	15,4%	5,5%
mar-21	9,1%	9,1%	14,8%	6,2%
jun-21	9,1%	9,0%	15,0%	9,1%
sept-21	8,7%	8,6%	14,9%	8,0%

9. Saldo vivo del conjunto del crédito al sector privado residente
 (millones de euros)

Periodo	Total	Entidades de depósito	Otras entidades de crédito	EFCs
dic-17	1.253.916	1.199.079	7.994	46.843
mar-18	1.224.725	1.170.905	7.789	46.031
jun-18	1.229.817	1.174.180	7.775	47.862
sept-18	1.213.308	1.157.186	7.522	48.600
dic-18	1.208.318	1.150.231	6.887	51.200
mar-19	1.202.180	1.144.971	6.703	50.507
jun-19	1.214.790	1.158.792	7.307	48.691
sept-19	1.195.701	1.139.328	7.457	48.917
dic-19	1.193.527	1.135.590	6.979	50.958
mar-20	1.195.487	1.138.885	7.321	49.280
jun-20	1.241.445	1.187.023	8.036	46.386
sept-20	1.221.810	1.167.999	8.025	45.786
dic-20	1.224.458	1.174.945	8.191	41.323
mar-21	1.218.084	1.169.638	8.211	40.234
jun-21	1.232.484	1.184.136	7.901	40.447
sept-21	1.213.528	1.165.368	7.868	40.291

10. Saldos dudosos del crédito al sector privado residente
 (millones de euros)

Periodo	Total	Entidades de depósito	Otras entidades de crédito	EFCs
dic-17	97.691	94.174	848	2.669
mar-18	83.271	79.696	831	2.744
jun-18	78.612	75.259	662	2.691
sept-18	74.929	71.745	576	2.609
dic-18	70.255	67.199	418	2.638
mar-19	68.844	65.650	404	2.791
jun-19	65.068	61.946	395	2.726
sept-19	61.505	58.487	348	2.670
dic-19	57.192	54.301	274	2.616
mar-20	57.382	54.155	270	2.957
jun-20	57.965	54.509	258	3.199
sept-20	55.933	52.650	263	3.020
dic-20	55.164	52.224	252	2.687
mar-21	54.980	51.975	253	2.752
jun-21	54.218	51.357	229	2.632
sept-21	52.826	49.982	220	2.623

11. Saldo vivo del crédito a los hogares para adquisición de vivienda
(millones de euros)

Periodo	Total	Entidades de depósito	Otras entidades de crédito	EFCs
dic-17	503.027	492.605	15	10.407
mar-18	505.761	495.364	15	10.382
jun-18	505.963	495.552	15	10.396
sept-18	503.078	492.714	14	10.350
dic-18	500.825	490.533	14	10.277
mar-19	499.675	489.422	14	10.239
jun-19	498.788	488.584	14	10.189
sept-19	495.311	485.148	14	10.149
dic-19	493.568	483.473	14	10.081
mar-20	491.160	481.134	14	10.012
jun-20	488.615	478.617	14	9.984
sept-20	487.772	477.778	13	9.981
dic-20	487.855	477.877	13	9.965
mar-21	488.594	478.570	12	10.011
jun-21	491.343	481.368	12	9.963
sept-21	491.814	481.917	12	9.885

12. Saldo dudoso del crédito a los hogares para adquisición de vivienda
(millones de euros)

Periodo	Total	Entidades de depósito	Otras entidades de crédito	EFCs
dic-17	23.605	22.075	0	1.529
mar-18	22.907	21.410	0	1.497
jun-18	22.193	20.754	0	1.439
sept-18	21.452	20.034	0	1.417
dic-18	20.412	19.026	0	1.386
mar-19	20.026	18.650	0	1.376
jun-19	19.104	17.768	0	1.336
sept-19	17.650	16.313	0	1.337
dic-19	16.760	15.434	0	1.326
mar-20	16.841	15.445	0	1.396
jun-20	16.897	15.481	0	1.416
sept-20	15.899	14.480	0	1.419
dic-20	15.276	13.900	0	1.375
mar-21	15.192	13.864	0	1.328
jun-21	14.900	13.617	0	1.283
sept-21	14.563	13.314	0	1.249

13. Saldo vivo del crédito a los hogares para rehabilitación de vivienda
(millones de euros)

Periodo	Total	Entidades de depósito	Otras entidades de crédito	EFCs
dic-17	18.862	18.751	0	111
mar-18	18.834	18.695	0	139
jun-18	18.399	18.234	0	165
sept-18	18.168	17.987	0	181
dic-18	17.912	17.702	0	211
mar-19	18.039	17.811	0	228
jun-19	17.927	17.650	0	277
sept-19	17.873	17.575	0	298
dic-19	17.301	17.000	0	300
mar-20	17.068	16.752	0	316
jun-20	16.851	16.548	0	303
sept-20	16.610	16.314	0	296
dic-20	16.360	16.074	0	286
mar-21	16.117	15.834	0	283
jun-21	15.955	15.660	0	295
sept-21	15.897	15.599	0	298

14. Saldo dudoso del crédito a los hogares para rehabilitación de vivienda
(millones de euros)

Periodo	Total	Entidades de depósito	Otras entidades de crédito	EFCs
dic-17	1.201	1.199	0	2
mar-18	1.169	1.167	0	2
jun-18	1.148	1.145	0	2
sept-18	1.136	1.133	0	3
dic-18	1.105	1.102	0	4
mar-19	1.097	1.093	0	4
jun-19	1.071	1.066	0	5
sept-19	1.007	1.001	0	7
dic-19	948	940	0	8
mar-20	893	882	0	11
jun-20	963	951	0	13
sept-20	945	931	0	14
dic-20	904	888	0	15
mar-21	886	868	0	18
jun-21	858	841	0	17
sept-21	845	828	0	17

15. Saldo vivo del crédito a los hogares para adquisición de bienes de consumo
 (millones de euros)

Periodo	Total	Entidades de depósito	Otras entidades de crédito	EFCs
dic-17	79.264	58.096	1	21.167
mar-18	77.788	56.558	1	21.229
jun-18	82.235	59.918	1	22.316
sept-18	83.515	60.557	1	22.957
dic-18	86.668	62.334	1	24.333
mar-19	87.890	63.629	1	24.260
jun-19	91.250	69.512	1	21.737
sept-19	91.209	69.169	1	22.039
dic-19	94.279	71.128	1	23.151
mar-20	93.394	71.170	1	22.223
jun-20	91.769	71.070	1	20.699
sept-20	90.761	70.077	1	20.684
dic-20	91.796	75.546	1	16.250
mar-21	89.925	74.407	1	15.517
jun-21	93.008	76.625	1	16.383
sept-21	91.572	75.177	1	16.395

16. Saldo dudoso del crédito a los hogares para adquisición de bienes de consumo
 (millones de euros)

Periodo	Total	Entidades de depósito	Otras entidades de crédito	EFCs
dic-17	3.663	2.992	0	672
mar-18	3.580	2.785	0	795
jun-18	3.615	2.795	0	821
sept-18	3.732	2.979	0	753
dic-18	3.710	2.901	0	809
mar-19	4.058	3.126	0	932
jun-19	4.180	3.227	0	952
sept-19	4.302	3.420	0	883
dic-19	4.097	3.263	0	833
mar-20	4.641	3.610	0	1.031
jun-20	5.118	3.964	0	1.153
sept-20	5.048	4.086	0	962
dic-20	4.718	4.013	0	705
mar-21	4.972	4.182	0	790
jun-21	4.659	3.970	0	689
sept-21	4.703	3.981	0	723

17. Saldo vivo del crédito a las actividades productivas
 (millones de euros)

Periodo	Total	Entidades de depósito	Otras entidades de crédito	EFCs
dic-17	591.615	570.220	7.949	13.446
mar-18	561.735	541.318	7.751	12.667
jun-18	558.653	537.676	7.739	13.238
sept-18	549.088	528.059	7.486	13.543
dic-18	545.599	523.942	6.855	14.802
mar-19	540.818	519.965	6.670	14.182
jun-19	544.879	522.838	7.272	14.770
sept-19	536.750	514.796	7.409	14.544
dic-19	534.773	512.107	6.927	15.738
mar-20	539.777	517.312	7.270	15.196
jun-20	584.061	562.679	7.984	13.398
sept-20	573.624	552.796	7.982	12.846
dic-20	575.162	554.073	8.165	12.925
mar-21	569.827	548.877	8.186	12.764
jun-21	572.050	551.664	7.878	12.508
sept-21	563.085	542.915	7.845	12.325

18. Saldo dudoso del crédito a las actividades productivas
 (millones de euros)

Periodo	Total	Entidades de depósito	Otras entidades de crédito	EFCs
dic-17	60.681	59.493	843	346
mar-18	47.546	46.389	828	330
jun-18	43.818	42.850	656	311
sept-18	40.845	39.956	571	318
dic-18	37.479	36.725	414	339
mar-19	36.302	35.544	400	359
jun-19	33.580	32.885	394	301
sept-19	31.831	31.163	347	321
dic-19	28.911	28.302	274	335
mar-20	28.672	28.014	270	389
jun-20	28.808	28.104	258	445
sept-20	28.178	27.482	263	434
dic-20	28.648	27.986	252	410
mar-21	28.334	27.656	253	425
jun-21	28.365	27.683	229	453
sept-21	27.321	26.660	220	441

19. Saldo vivo del crédito a las actividades inmobiliarias
 (millones de euros)

Periodo	Total	Entidades de depósito	Otras entidades de crédito	EFCs
dic-17	109.998	108.845	268	885
mar-18	108.036	106.925	263	848
jun-18	107.841	106.758	255	829
sept-18	103.202	102.179	192	831
dic-18	93.372	92.778	174	420
mar-19	93.587	92.531	167	888
jun-19	91.030	89.986	164	880
sept-19	90.357	89.422	162	773
dic-19	88.149	87.211	159	779
mar-20	87.853	86.848	158	848
jun-20	85.542	84.894	157	490
sept-20	83.829	83.206	155	468
dic-20	81.943	81.359	152	433
mar-21	81.529	80.957	150	422
jun-21	81.700	81.157	131	412
sept-21	80.498	79.974	129	395

20. Saldo dudoso del crédito a las actividades inmobiliarias
 (millones de euros)

Periodo	Total	Entidades de depósito	Otras entidades de crédito	EFCs
dic-17	19.895	19.759	105	32
mar-18	12.609	12.484	92	32
jun-18	11.411	11.292	87	31
sept-18	9.700	9.627	44	29
dic-18	8.376	8.299	44	33
mar-19	7.787	7.722	35	31
jun-19	6.568	6.504	34	29
sept-19	5.768	5.706	31	30
dic-19	4.616	4.559	31	27
mar-20	4.554	4.497	31	26
jun-20	4.358	4.300	30	28
sept-20	4.282	4.224	30	27
dic-20	4.079	4.023	30	26
mar-21	3.940	3.886	29	25
jun-21	3.718	3.665	28	24
sept-21	3.555	3.503	28	24

21. Saldo vivo del crédito a la construcción
 (millones de euros)

Periodo	Total	Entidades de depósito	Otras entidades de crédito	EFCs
dic-17	34.626	32.877	956	793
mar-18	30.925	29.177	962	786
jun-18	28.904	27.163	923	818
sept-18	28.045	26.361	825	859
dic-18	29.079	27.386	735	959
mar-19	28.841	27.232	715	894
jun-19	28.095	26.329	708	1.057
sept-19	27.205	25.409	710	1.086
dic-19	26.013	24.304	537	1.172
mar-20	26.926	25.253	519	1.154
jun-20	28.703	27.164	602	936
sept-20	28.362	26.876	580	905
dic-20	27.895	26.275	570	1.050
mar-21	27.668	26.086	591	991
jun-21	27.577	25.937	586	1.054
sept-21	27.420	25.777	587	1.056

22. Saldo dudoso del crédito a la construcción
 (millones de euros)

Periodo	Total	Entidades de depósito	Otras entidades de crédito	EFCs
dic-17	8.350	8.053	224	73
mar-18	5.787	5.512	224	50
jun-18	5.079	4.836	200	43
sept-18	4.677	4.468	162	47
dic-18	4.062	3.932	90	40
mar-19	3.833	3.702	90	40
jun-19	3.559	3.437	90	32
sept-19	3.416	3.291	89	36
dic-19	3.047	2.914	98	35
mar-20	3.083	2.924	99	59
jun-20	2.821	2.668	90	63
sept-20	2.690	2.541	89	60
dic-20	2.553	2.408	88	57
mar-21	2.517	2.368	88	62
jun-21	2.514	2.330	88	96
sept-21	2.381	2.209	87	84