

Estadística de Precios de la vivienda (Valor de tasación)

Fuente: Ministerio de Transportes, Movilidad y Agenda Urbana

2º trimestre 2021

Resumen trimestral:

La mejora de la situación sanitaria junto con el levantamiento gradual de las restricciones habría permitido que el mercado inmobiliario goce de mayor dinamismo. Así, en lo que respecta a los precios, el segundo trimestre de 2021 registró una tasa de variación trimestral de un 1,5%, lo que unido a los registros positivos de los tres trimestres previos ha resultado en un incremento interanual de un 2,4%. En comparación con el cuarto trimestre de 2019 (trimestre exento del impacto de la pandemia), aunque los valores se sitúan todavía un 0,2% por debajo de los observados entonces, se aprecian señales claras de recuperación pues tan sólo un trimestre atrás los precios se encontraban de media un 1,7% por debajo. En la obra nueva los valores se sitúan prácticamente en el mismo nivel que a finales de 2019, mientras que, en la segunda mano, en paralelo con la media, los precios se habrían depreciado un 0,2%.

A pesar de la recuperación generalizada que vive el sector, en algunos mercados, como Madrid y Barcelona, los precios todavía se encuentran un 1,3% y un 1,0% por debajo de los niveles previos a la pandemia, pese a mostrar un comportamiento más favorable en los últimos meses.

La información recogida en esta estadística se ha obtenido del Ministerio de Transportes, Movilidad y Agenda Urbana. Para un mayor contraste de datos consultar el panel de precios de la vivienda: www.preciosdevivienda.es

• Evolución del índice de precios tasados de la vivienda (base promedio 2007=100)

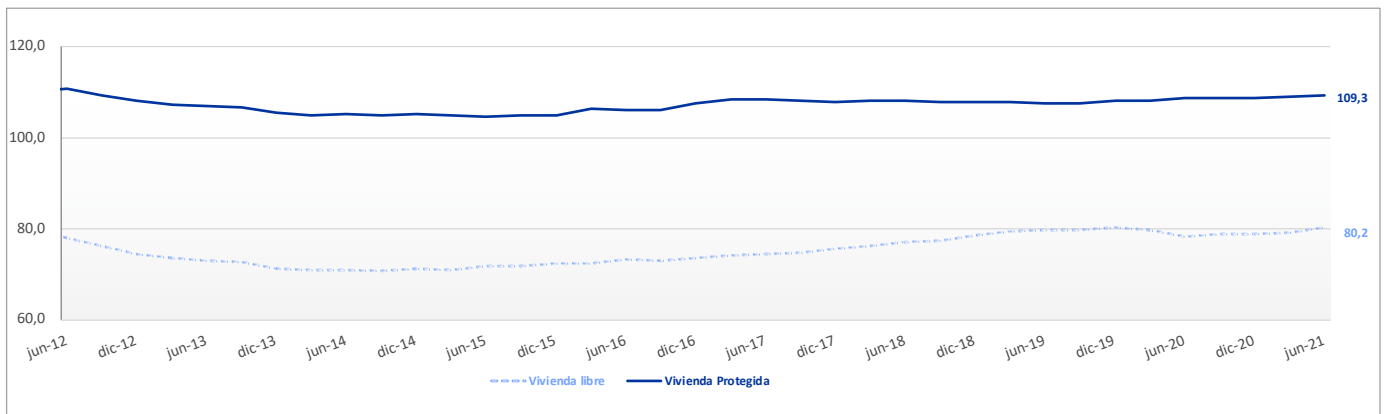

• Tasas de variación interanual y trimestral del precio tasado de la vivienda libre

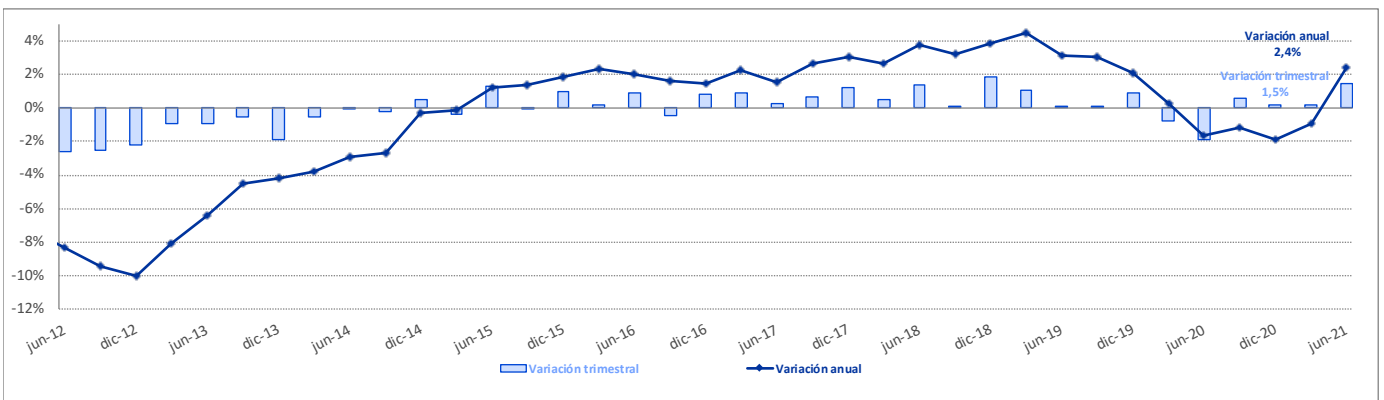

• Índices trimestrales de precios tasados de la vivienda libre

Periodo	Total			< 5 años de Antigüedad		> 5 años de Antigüedad	
	Precio/m ²	Variación interanual	Índice base 2015	Precio/m ²	Variación interanual	Precio/m ²	Variación interanual
jun.-19	1.637,4	3,1%	111,0	1.883,2	4,0%	1.629,6	3,1%
sep.-19	1.638,3	3,1%	111,1	1.881,0	2,8%	1.630,7	3,1%
dic.-19	1.652,8	2,1%	112,0	1.911,6	3,6%	1.644,8	2,1%
mar.-20	1.640,4	0,3%	111,2	1.891,5	1,2%	1.632,5	0,2%
jun.-20	1.610,1	-1,7%	109,1	1.894,4	0,6%	1.601,1	-1,7%
sep.-20	1.619,6	-1,1%	109,8	1.899,4	1,0%	1.610,7	-1,2%
dic.-20	1.622,3	-1,8%	110,0	1.884,1	-1,4%	1.614,4	-1,8%
mar.-21	1.625,4	-0,9%	110,2	1.879,3	-0,6%	1.617,5	-0,9%
jun.-21	1.649,2	2,4%	111,8	1.912,5	1,0%	1.641,0	2,5%

Precios de la vivienda Libre

CCAA y Provincias	jun-19	sept-19	dic-19	mar-20	jun-20	sept-20	dic-20	mar-21	jun-21	Última variación	
										Trimestral	Anual
TOTAL NACIONAL	1.637,4	1.638,3	1.652,8	1.640,4	1.610,1	1.619,6	1.622,3	1.625,4	1.649,2	1,5 %	2,4 %
ANDALUCÍA	1.304	1.309	1.316	1.312	1.292	1.290	1.310	1.303	1.328	1,9 %	2,7 %
Almería	1.128	1.116	1.130	1.106	1.105	1.091	1.113	1.087	1.119	2,9 %	1,2 %
Cádiz	1.345	1.359	1.346	1.366	1.330	1.360	1.373	1.367	1.405	2,8 %	5,7 %
Córdoba	1.170	1.126	1.141	1.132	1.122	1.119	1.130	1.100	1.108	0,7 %	-1,2 %
Granada	1.127	1.116	1.115	1.108	1.101	1.108	1.118	1.128	1.115	-1,2 %	1,2 %
Huelva	1.073	1.097	1.103	1.080	1.039	1.065	1.077	1.085	1.105	1,9 %	6,3 %
Jaén	785	800	802	794	786	774	789	766	777	1,5 %	-1,2 %
Málaga	1.815	1.825	1.835	1.809	1.811	1.789	1.811	1.804	1.852	2,6 %	2,3 %
Sevilla	1.290	1.305	1.322	1.349	1.301	1.290	1.325	1.309	1.334	1,9 %	2,6 %
ARAGON	1.224	1.230	1.225	1.215	1.179	1.194	1.203	1.181	1.195	1,2 %	1,4 %
Huesca	1.158	1.172	1.169	1.141	1.122	1.140	1.153	1.125	1.146	1,8 %	2,1 %
Teruel	756	773	791	785	755	736	754	765	758	-0,9 %	0,4 %
Zaragoza	1.323	1.325	1.314	1.307	1.266	1.289	1.294	1.266	1.284	1,4 %	1,4 %
ASTURIAS (PRINCIPADO DE)	1.304	1.269	1.270	1.263	1.271	1.276	1.247	1.284	1.285	0,1 %	1,2 %
BALEARS (ILLES)	2.325	2.372	2.425	2.379	2.333	2.382	2.398	2.363	2.444	3,4 %	4,8 %
CANARIAS	1.517	1.517	1.531	1.533	1.484	1.495	1.510	1.499	1.522	1,5 %	2,5 %
Palmas (Las)	1.593	1.600	1.635	1.615	1.569	1.573	1.582	1.581	1.620	2,5 %	3,3 %
Tenerife	1.440	1.433	1.429	1.452	1.401	1.417	1.440	1.418	1.426	0,6 %	1,8 %
CANTABRIA	1.470	1.490	1.447	1.455	1.412	1.450	1.433	1.441	1.468	1,9 %	4,0 %
CASTILLA Y LEÓN	1.034	1.038	1.039	1.029	1.025	1.025	1.023	1.015	1.012	-0,4 %	-1,2 %
Ávila	811	811	802	817	789	808	817	797	817	2,5 %	3,6 %
Burgos	1.120	1.139	1.118	1.107	1.109	1.102	1.123	1.119	1.112	-0,6 %	0,2 %
León	852	866	874	865	857	868	850	855	838	-2,0 %	-2,3 %
Palencia	988	951	940	956	942	943	931	904	904	0,0 %	-4,0 %
Salamanca	1.181	1.178	1.202	1.205	1.191	1.184	1.162	1.148	1.142	-0,5 %	-4,2 %
Segovia	961	991	987	974	967	986	968	977	963	-1,4 %	-0,4 %
Soria	991	971	940	951	924	936	905	916	882	-3,7 %	-4,6 %
Valladolid	1.236	1.236	1.252	1.247	1.216	1.210	1.229	1.219	1.251	2,6 %	2,9 %
Zamora	832	826	835	829	854	824	845	834	803	-3,7 %	-6,0 %
CASTILLA-LA-MANCHA	878	885	888	873	856	875	886	870	882	1,4 %	3,1 %
Albacete	943	925	918	894	890	902	913	896	920	2,7 %	3,5 %
Ciudad Real	727	734	734	732	706	719	731	723	711	-1,8 %	0,7 %
Cuenca	762	782	779	752	753	775	774	762	787	3,2 %	4,4 %
Guadalajara	1.099	1.116	1.125	1.116	1.090	1.116	1.132	1.109	1.118	0,8 %	2,6 %
Toledo	827	838	850	835	815	838	850	831	850	2,3 %	4,3 %
CATALUÑA	2.032	2.029	2.037	2.030	1.987	1.999	1.992	2.016	2.041	1,2 %	2,7 %
Barcelona	2.413	2.408	2.414	2.410	2.362	2.365	2.353	2.389	2.405	0,6 %	1,8 %
Girona	1.525	1.522	1.551	1.548	1.501	1.536	1.535	1.528	1.581	3,5 %	5,3 %
Lleida	1.001	1.024	1.029	996	996	987	974	999	1.028	2,9 %	3,3 %
Tarragona	1.289	1.279	1.280	1.259	1.221	1.260	1.270	1.263	1.299	2,8 %	6,3 %
COM. VALENCIANA	1.227	1.217	1.232	1.214	1.184	1.208	1.218	1.221	1.245	2,0 %	5,2 %
Alicante/Alacant	1.315	1.307	1.315	1.295	1.262	1.283	1.292	1.299	1.321	1,7 %	4,7 %
Castellón/Castelló	1.072	1.059	1.067	1.040	1.031	1.052	1.051	1.036	1.052	1,5 %	2,1 %
Valencia	1.182	1.172	1.197	1.184	1.151	1.180	1.193	1.196	1.227	2,6 %	6,7 %
EXTREMADURA	862	866	859	868	850	844	852	834	844	1,2 %	-0,7 %
Badajoz	862	870	872	876	859	848	863	841	860	2,2 %	0,1 %
Cáceres	862	861	841	858	839	840	839	824	823	-0,2 %	-1,9 %
GALICIA	1.203	1.197	1.205	1.198	1.185	1.202	1.206	1.210	1.206	-0,3 %	1,8 %
Coruña (A)	1.242	1.229	1.247	1.236	1.236	1.249	1.257	1.261	1.256	-0,4 %	1,6 %
Lugo	850	871	845	840	838	854	870	854	876	2,6 %	4,5 %
Ourense	956	935	955	943	917	915	921	899	891	-0,8 %	-2,8 %
Pontevedra	1.263	1.264	1.270	1.269	1.244	1.271	1.265	1.289	1.277	-0,9 %	2,7 %
MADRID (COMUNIDAD DE)	2.610	2.611	2.672	2.637	2.589	2.610	2.574	2.599	2.661	2,4 %	2,8 %
MURCIA (REGION DE)	997	989	974	983	948	958	978	981	1.000	1,9 %	5,5 %
NAVARRA	1.412	1.440	1.468	1.434	1.396	1.396	1.408	1.419	1.410	-0,6 %	1,0 %
PAÍS VASCO	2.378	2.403	2.424	2.402	2.391	2.344	2.392	2.429	2.431	0,1 %	1,7 %
Araba/Alava	1.967	1.914	1.964	1.947	1.949	1.922	1.966	2.017	2.010	-0,4 %	3,1 %
Gipuzkoa	2.667	2.721	2.697	2.708	2.669	2.655	2.699	2.735	2.751	0,6 %	3,1 %
Bizkaia	2.324	2.352	2.392	2.347	2.350	2.276	2.328	2.367	2.364	-0,1 %	0,6 %
RIOJA (LA)	1.088	1.074	1.108	1.103	1.077	1.090	1.111	1.079	1.089	1,0 %	1,1 %
CEUTA Y MELILLA	1.673	1.687	1.689	1.674	1.689	1.736	1.711	1.706	1.732	1,5 %	2,6 %
Ceuta	1.731	1.786	1.732	1.746	1.750	1.806	1.782	1.786	1.797	0,6 %	2,7 %
Melilla	1.642	1.613	1.668	1.624	1.648	1.685	1.657	1.648	1.689	2,5 %	2,5 %

• Evolución del precio por metro cuadrado de la vivienda libre según CCAA

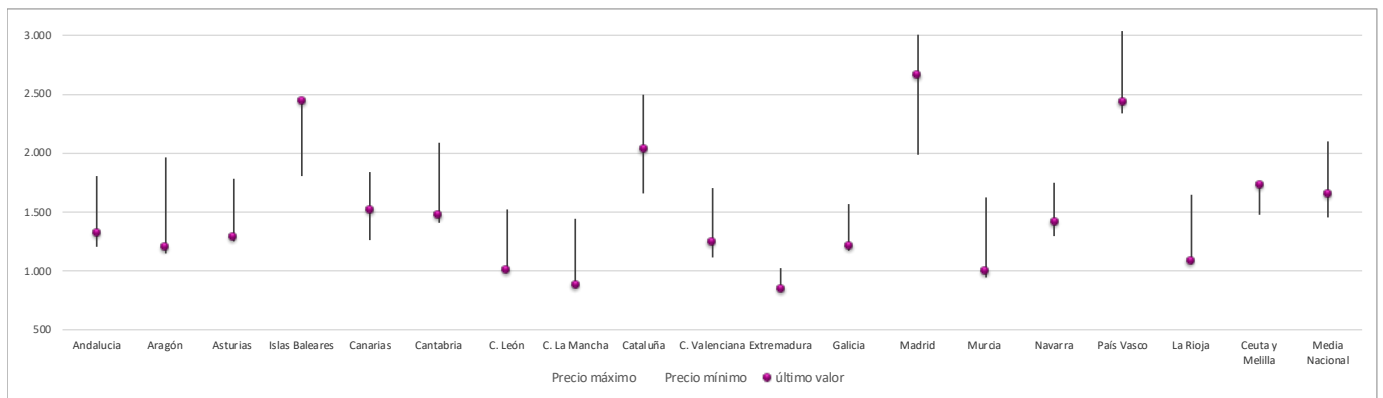

*n.r. el dato no es representativo o no existen observaciones

Precios de la vivienda Protegida

CCAA y Provincias	jun-19	sept-19	dic-19	mar-20	jun-20	sept-20	dic-20	mar-21	jun-21	Última variación	
										Trimestral	Anual
TOTAL NACIONAL	1.124,2	1.123,9	1.129,0	1.130,8	1.134,8	1.135,4	1.134,9	1.137,8	1.141,9	0,4 %	0,6 %
ANDALUCÍA	1.094	1.094	1.096	1.111	1.108	1.116	1.123	1.119	1.132	1,2 %	2,2 %
Almería	1.086	1.071	1.060	1.081	1.099	1.097	1.088	1.106	1.097	-0,8 %	-0,2 %
Cádiz	1.132	1.142	1.144	1.150	1.143	1.155	1.144	1.142	1.139	-0,3 %	-0,3 %
Córdoba	1.069	1.058	1.079	1.092	1.097	1.115	1.098	1.121	1.149	2,5 %	4,7 %
Granada	1.051	1.057	1.034	1.056	1.083	1.106	1.126	1.101	1.121	1,8 %	3,5 %
Huelva	1.058	1.052	1.069	1.097	1.076	1.091	1.106	1.092	1.113	1,9 %	3,5 %
Jaén	1.045	1.044	1.063	1.078	1.076	1.082	1.099	1.082	1.109	2,5 %	3,1 %
Málaga	1.144	1.126	1.137	1.151	1.138	1.133	1.141	1.180	1.174	-0,5 %	3,2 %
Sevilla	1.082	1.087	1.086	1.103	1.097	1.102	1.128	1.096	1.120	2,2 %	2,1 %
ARAGÓN	1.020	1.034	1.035	1.041	1.061	1.084	1.066	1.063	1.068	0,5 %	0,6 %
Huesca	n.r	959	939	944	n.r	989	976	973	999	2,7 %	-
Teruel	1.016	n.r	n.r	n.r	n.r	1.016	n.r	n.r	n.r	-	-
Zaragoza	1.044	1.064	1.067	1.077	1.100	1.125	1.107	1.103	1.105	0,2 %	0,5 %
ASTURIAS (PRINCIPADO DE)	1.071	1.079	1.091	1.078	1.095	1.084	1.073	1.075	1.068	-0,7 %	-2,5 %
BALEARS (ILLES)	1.075	1.070	1.077	1.061	1.073	1.066	1.069	1.069	1.066	-0,3 %	-0,7 %
CANARIAS	982	989	998	974	976	972	964	988	1.010	2,3 %	3,5 %
Palmas (Las)	991	1.016	1.016	981	1.001	982	974	992	1.018	2,7 %	1,7 %
Tenerife	973	965	980	964	953	958	951	979	1.000	2,1 %	4,9 %
CANTABRIA	1.049	1.050	1.058	1.050	1.051	1.073	1.055	1.063	1.077	1,4 %	2,5 %
CASTILLA Y LEÓN	978	982	980	984	993	998	1.004	1.004	1.005	0,1 %	1,2 %
Ávila	n.r	n.r	n.r	n.r	n.r	1.000	n.r	n.r	n.r	-	-
Burgos	1.018	1.004	1.037	1.056	1.070	1.082	1.095	1.095	n.r	-	-
León	952	949	951	944	963	948	949	940	930	-1,0 %	-3,4 %
Palencia	n.r	n.r	n.r	n.r	n.r	948	n.r	937	n.r	-	-
Salamanca	1.003	1.028	1.021	1.049	1.030	n.r	1.028	1.013	1.041	2,8 %	1,1 %
Segovia	n.r	n.r	n.r	n.r	n.r	1.001	n.r	n.r	n.r	-	-
Soria	n.r	n.r	n.r	n.r	n.r	858	n.r	n.r	n.r	-	-
Valladolid	1.042	1.033	1.018	1.012	1.042	1.064	1.077	1.081	1.056	-2,3 %	1,3 %
Zamora	907	n.r	n.r	897	n.r	890	868	892	n.r	-	-
CASTILLA-LA-MANCHA	974	969	961	970	982	984	983	976	985	1,0 %	0,3 %
Albacete	967	986	966	943	966	978	979	983	991	0,8 %	2,5 %
Ciudad Real	940	937	927	955	949	936	961	936	947	1,2 %	-0,3 %
Cuenca	969	940	965	947	973	996	974	986	988	0,2 %	1,6 %
Guadalajara	1.040	n.r	1.045	1.068	n.r	1.021	1.028	1.040	1.031	-0,9 %	-
Toledo	973	955	945	963	986	993	978	966	985	2,0 %	-0,1 %
CATALUÑA	1.205	1.199	1.210	1.217	1.211	1.209	1.207	1.209	1.207	-0,1 %	-0,3 %
Barcelona	1.213	1.211	1.227	1.233	1.213	1.208	1.207	1.207	1.211	0,3 %	-0,2 %
Girona	1.208	1.222	1.219	1.231	1.241	1.227	1.222	1.205	1.195	-0,8 %	-3,7 %
Lleida	1.154	1.126	1.141	1.162	1.185	1.198	1.199	1.206	1.194	-1,0 %	0,7 %
Tarragona	1.183	1.170	1.173	1.177	1.187	1.199	1.193	1.213	1.203	-0,8 %	1,3 %
COM. VALENCIANA	1.087	1.086	1.090	1.097	1.099	1.095	1.101	1.102	1.106	0,3 %	0,6 %
Alicante/Alacant	1.084	1.078	1.080	1.099	1.095	1.096	1.102	1.107	1.102	-0,4 %	0,7 %
Castellón/Castelló	1.110	1.089	1.093	1.098	1.105	1.093	1.104	1.090	1.121	2,8 %	1,5 %
Valencia	1.083	1.093	1.096	1.095	1.102	1.093	1.100	1.100	1.104	0,4 %	0,2 %
EXTREMADURA	758	759	765	766	759	771	778	769	756	-1,7 %	-0,4 %
Badajoz	769	763	775	782	767	781	781	772	760	-1,6 %	-0,8 %
Cáceres	738	754	746	736	748	753	773	765	751	-1,8 %	0,5 %
GALICIA	930	942	939	929	949	946	944	959	951	-0,8 %	0,3 %
Coruña (A)	958	973	968	967	991	985	985	994	984	-1,0 %	-0,7 %
Lugo	902	890	875	851	875	854	872	871	877	0,7 %	0,2 %
Ourense	887	n.r	922	945	n.r	891	871	887	n.r	-	-
Pontevedra	936	954	952	930	954	971	958	989	975	-1,4 %	2,2 %
MADRID (COMUNIDAD DE)	1.367	1.369	1.384	1.372	1.395	1.388	1.374	1.387	1.387	0,0 %	-0,6 %
MURCIA (REGIÓN DE)	985	983	985	992	976	984	987	987	988	0,1 %	1,2 %
NAVARRA	1.137	1.120	1.140	1.147	1.170	1.168	1.182	1.186	1.193	0,6 %	2,0 %
PAÍS VASCO	1.158	1.158	1.154	1.143	1.142	1.140	1.134	1.147	1.145	-0,3 %	0,2 %
Araba/Alava	1.151	1.152	1.156	1.123	1.131	1.138	1.122	1.144	1.126	-1,6 %	-0,5 %
Gipuzkoa	1.157	1.168	1.159	n.r	1.166	1.168	1.192	n.r	n.r	-	-
Bizkaia	1.158	1.150	1.142	1.150	1.135	1.121	1.108	1.128	1.128	0,0 %	-0,6 %
RIOJA (LA)	1.028	1.022	1.035	1.032	1.048	1.043	1.062	1.049	1.042	-0,6 %	-0,6 %
CEUTA Y MELILLA	n.r	n.r	n.r	n.r	n.r	n.r	n.r	n.r	n.r	-	-
Ceuta	-	-	-	-	-	-	-	-	-	-	-
Melilla	-	-	-	-	-	-	-	-	-	-	-

• Evolución del precio por metro cuadrado de la vivienda protegida según CCAA

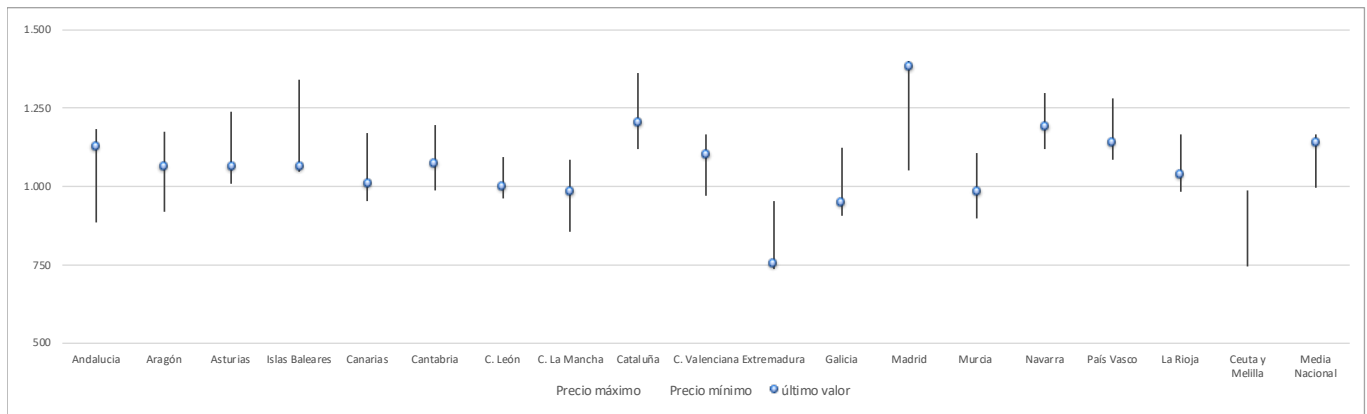

*n.r el dato no es representativo o no existen observaciones

Precios de la vivienda Libre de los municipios de más de 25.000 habitantes

PROVINCIA	MUNICIPIO	jun-19	sept-19	dic-19	mar-20	jun-20	sept-20	dic-20	mar-21	jun-21	Última variación		
											Trimestral	Anual	
TOTAL NACIONAL		1.637,4	1.638,3	1.652,8	1.640,4	1.610,1	1.619,6	1.622,3	1.625,4	1.649,2	1,5 %	2,4 %	
ALMERÍA	Almería	1.206	1.179	1.204	1.176	1.198	1.145	1.208	1.133	1.201	5,9 %	0,2 %	
	Níjar	-	-	-	1.050	993	1.040	986	1.020	997	-2,2 %	0,4 %	
	Roquetas de Mar	1.036	984	1.025	947	1.017	978	1.036	1.002	1.081	7,9 %	6,3 %	
CÁDIZ	Ejido (El)	913	879	876	913	884	897	892	924	967	4,7 %	9,5 %	
	Algeciras	1.013	1.026	988	1.023	969	1.020	1.039	1.045	1.089	4,3 %	12,4 %	
	Arcos de la frontera	805	849	933	855	820	854	915	884	843	-4,7 %	2,8 %	
	Cádiz	1.965	2.022	2.047	2.027	2.003	2.102	2.021	1.986	2.033	2,4 %	1,5 %	
	Chiclana de la Frontera	1.341	1.347	1.290	1.343	1.275	1.339	1.398	1.482	1.477	-0,3 %	15,8 %	
	Jerez de la Frontera	971	929	946	982	955	994	1.002	998	1.048	5,0 %	9,7 %	
	Línea de la Concepción (La)	1.081	1.075	1.121	1.120	1.098	1.143	1.124	1.069	1.137	6,4 %	3,6 %	
	Puerto de Santa María	1.340	1.393	1.369	1.416	1.365	1.429	1.432	1.515	1.608	6,1 %	17,8 %	
	Puerto Real	1.085	1.090	1.132	1.088	1.132	1.146	1.111	1.053	1.217	15,6 %	7,5 %	
	Rota	1.607	1.579	1.637	1.643	1.562	1.675	1.635	1.759	1.801	2,4 %	15,3 %	
CÓRDOBA	San Fernando	1.140	1.098	1.117	1.165	1.131	1.164	1.174	1.165	1.209	3,9 %	6,9 %	
	Sanlúcar de Barrameda	1.153	1.153	1.220	1.184	1.164	1.208	1.258	1.213	1.303	7,5 %	11,9 %	
	San Roque	1.435	1.453	1.418	1.396	1.494	1.426	1.517	1.498	1.583	5,7 %	5,9 %	
CÓRDOBA	Córdoba	1.316	1.256	1.277	1.293	1.279	1.291	1.321	1.296	1.330	2,6 %	3,9 %	
	Lucena	740	745	797	792	773	770	821	822	834	1,5 %	7,9 %	
GRANADA	Puente Génil	803	799	794	834	783	825	854	837	842	0,6 %	7,5 %	
	Almuñécar	-	-	-	1.636	1.599	1.682	1.646	1.770	1.672	-5,5 %	4,5 %	
	Granada	1.590	1.566	1.618	1.641	1.583	1.613	1.635	1.636	1.642	0,3 %	3,7 %	
GRANADA	Motril	1.035	1.055	1.001	1.002	968	999	1.027	1.011	1.074	6,3 %	11,0 %	
	Huelva	984	1.039	1.068	1.035	1.011	1.054	1.066	1.090	1.068	-2,0 %	5,7 %	
HUELVA	Lepe	-	-	-	1.243	1.175	1.248	1.305	1.286	1.367	6,3 %	16,3 %	
	Andújar	750	778	726	759	778	740	708	743	738	-0,7 %	-5,1 %	
JAÉN	Jaén	1.066	1.107	1.105	1.083	1.126	1.068	1.136	1.086	1.136	4,6 %	0,9 %	
	Linares	753	773	742	774	725	750	723	716	744	3,9 %	2,6 %	
	Úbeda	879	858	863	866	848	840	898	855	849	-0,7 %	0,1 %	
MÁLAGA	Alhaurín de la Torre	1.567	1.632	1.609	1.628	1.603	1.627	1.625	1.633	1.645	0,8 %	2,6 %	
	Antequera	999	1.004	1.003	970	1.036	1.033	1.058	1.046	1.002	-4,3 %	-3,3 %	
	Benalmádena	2.025	2.064	2.033	2.033	1.989	2.060	2.046	2.058	2.177	5,8 %	9,5 %	
	Estepona	1.747	1.800	1.708	1.808	1.710	1.697	1.800	1.767	1.795	1,6 %	4,9 %	
	Fuengirola	2.131	2.280	2.116	2.128	2.026	2.022	2.056	2.029	2.095	3,3 %	3,4 %	
	Málaga	1.717	1.723	1.771	1.723	1.740	1.765	1.788	1.797	1.839	2,4 %	5,7 %	
	Marbella	2.541	2.554	2.593	2.459	2.564	2.491	2.527	2.468	2.641	7,0 %	3,0 %	
	Mijas	1.743	1.750	1.764	1.744	1.757	1.728	1.829	1.781	1.899	6,6 %	8,0 %	
	Rincón de la Victoria	1.807	1.871	1.900	1.832	1.797	1.845	1.908	1.881	1.880	-0,1 %	4,6 %	
	Ronda	1.066	1.057	1.148	1.097	1.082	1.086	1.116	1.054	1.114	5,7 %	3,0 %	
SEVILLA	Vélez Málaga	1.432	1.450	1.407	1.421	1.451	1.402	1.416	1.419	1.487	4,8 %	2,5 %	
	Torremolinos	1.959	1.938	1.971	1.961	2.019	2.006	1.981	2.047	2.051	0,2 %	1,6 %	
	Alcalá de Guadaíra	1.017	1.050	1.051	1.086	1.051	1.116	1.081	1.092	1.073	-1,7 %	2,1 %	
	Camas	1.028	1.073	1.017	1.041	996	1.060	1.049	1.064	1.138	6,9 %	14,2 %	
	Carmona	987	1.061	1.044	1.110	1.069	1.083	1.063	1.096	1.093	-0,3 %	2,2 %	
	Coria del Río	928	962	947	957	962	940	970	971	960	-1,2 %	-0,2 %	
	Dos Hermanas	1.200	1.266	1.305	1.287	1.227	1.281	1.293	1.311	1.324	1,0 %	7,9 %	
	Écija	915	862	888	875	859	903	964	885	959	8,3 %	11,6 %	
	Lebrija	-	-	-	782	815	800	822	868	835	-3,9 %	2,4 %	
	Mairena del Aljarafe	1.346	1.393	1.469	1.500	1.415	1.441	1.572	1.605	1.567	-2,4 %	10,7 %	
SEVILLA	Morón de la Frontera	831	902	888	824	890	938	900	869	879	1,1 %	-1,3 %	
	Palacios y Villafranca (Los)	888	955	983	964	991	967	983	989	935	-5,5 %	-5,7 %	
	Rinconada (La)	1.080	1.072	1.116	1.073	1.016	1.080	1.077	1.059	1.106	4,5 %	8,8 %	
	Sevilla	1.647	1.677	1.715	1.826	1.694	1.766	1.880	1.831	1.890	3,2 %	11,6 %	
	Utrera	918	940	932	952	932	962	987	960	989	3,0 %	6,1 %	
	HUESCA	Huesca	1.177	1.148	1.177	1.162	1.140	1.102	1.183	1.214	1.190	-2,0 %	4,4 %
	TERUEL	Teruel	1.019	1.075	1.063	1.114	1.075	1.089	1.172	1.143	1.107	-3,1 %	3,1 %
	ZARAGOZA	Zaragoza	1.420	1.419	1.432	1.410	1.377	1.464	1.475	1.428	1.461	2,3 %	6,1 %
	ZARAGOZA	Avilés	1.099	1.009	1.091	1.055	1.007	1.079	1.022	1.064	1.090	2,5 %	8,2 %
		Gijón	1.399	1.387	1.408	1.380	1.438	1.459	1.443	1.453	1.526	5,0 %	6,1 %
Langreo		849	788	770	792	802	798	767	820	795	-3,0 %	-0,9 %	
ASTURIAS	Mieres	884	835	773	758	732	777	774	752	799	6,3 %	9,1 %	
	Oviedo	1.321	1.272	1.338	1.304	1.310	1.306	1.270	1.348	1.370	1,6 %	4,6 %	
	Siero	1.112	1.104	1.067	987	1.038	1.032	1.032	1.103	1.089	-1,3 %	4,9 %	
ILLES BALEARS	Calvià	2.937	3.052	3.126	2.905	3.148	3.145	3.022	3.025	3.281	8,5 %	4,2 %	
	Ciutadella de Menorca	1.936	2.011	1.926	2.021	1.912	2.051	2.019	2.005	2.076	3,5 %	8,6 %	
	Eivissa	3.709	3.506	3.810	3.721	3.995	4.142	3.860	3.894	4.156	6,7 %	4,0 %	
	Inca	1.416	1.373	1.465	1.457	1.391	1.478	1.477	1.425	1.459	2,4 %	4,9 %	
	Llucmajor	2.020	1.988	1.906	2.006	2.053	1.962	2.054	2.021	2.187	8,2 %	6,5 %	
	Mahón	1.488	1.506	1.520	1.579	1.522	1.610	1.738	1.644	1.778	8,2 %	16,9 %	
	Manacor	1.353	1.451	1.422	1.465	1.450	1.440	1.503	1.568	1.618	3,2 %	11,7 %	
	Marratxí	2.194	2.303	2.270	2.227	2.154	2.205	2.250	2.274	2.310	1,6 %	7,3 %	
	Palma de Mallorca	2.097	2.105	2.239	2.168	2.080	2.220	2.215	2.141	2.292	7,0 %	10,2 %	
	Santa Eulalia del Río	3.608	3.604	3.712	3.565	3.411	3.645	3.620	3.881	3.897	0,4 %	14,2 %	
LAS PALMAS	Agüimes	1.234	1.185	1.215	1.204	1.194	1.216	1.279	1.192	1.279	7,3 %	7,1 %	
	Arrecife	1.226	1.295	1.252	1.264	1.236	1.228	1.280	1.252	1.235	-1,4 %	-0,1 %	
	Arucas	1.044	1.095	1.095	1.087	1.111	1.077	1.137	1.119	1.140	1,9 %	2,6 %	
LAS PALMAS	Ingenio	975	926	997	960	991	1.028	998	958	1.029	7,4 %	3,8 %	
	Oliva, La	-	-	-	1.968	1.891	1.900	1.830	1.886	1.984	5,2 %	4,9 %	

*n.r el dato no es representativo o no existen observaciones

Precios de la vivienda Libre de los municipios de más de 25.000 habitantes (cont.)

PROVINCIA	MUNICIPIO	jun-19	sept-19	dic-19	mar-20	jun-20	sept-20	dic-20	mar-21	jun-21	Última variación	
											Trimestral	Anual
LAS PALMAS	Palmas de Gran Canaria (Las)	1.525	1.543	1.599	1.536	1.492	1.533	1.566	1.565	1.639	4,7 %	9,9 %
	Puerto del Rosario	1.121	1.079	1.158	1.170	1.123	1.135	1.198	1.131	1.126	-0,4 %	0,3 %
	San Bartolomé de Tirajana	2.004	2.003	1.991	2.091	1.940	2.079	2.031	2.160	2.133	-1,3 %	9,9 %
	Santa Lucía de Tirajana	1.065	1.077	1.056	1.066	1.091	1.067	1.037	1.091	1.074	-1,5 %	-1,6 %
SANTA CRUZ	Telde	1.073	1.167	1.149	1.155	1.136	1.171	1.190	1.217	1.242	2,0 %	9,3 %
	Adeje	2.030	2.021	2.095	2.153	1.992	2.095	2.136	2.086	2.099	0,6 %	5,4 %
DE TENERIFE	Arona	1.659	1.735	1.733	1.833	1.682	1.785	1.783	1.783	1.699	-4,7 %	1,0 %
	Candelaria	-	-	-	1.812	1.701	1.771	1.741	1.744	1.777	1,8 %	4,5 %
	Granadilla de Abona	1.295	1.265	1.290	1.290	1.227	1.297	1.355	1.313	1.389	5,7 %	13,2 %
	San Cristóbal Laguna	1.143	1.118	1.138	1.177	1.100	1.182	1.215	1.215	1.225	0,8 %	11,3 %
	Orotava (La)	1.041	1.121	1.139	1.166	1.118	1.075	1.090	1.062	1.114	4,8 %	-0,4 %
	Puerto de la Cruz	1.647	1.611	1.655	1.730	1.701	1.630	1.749	1.744	1.676	-3,9 %	-1,4 %
	Realejos (Los)	1.004	972	962	1.025	1.007	1.053	1.095	1.067	1.093	2,5 %	8,6 %
	Santa Cruz de Tenerife	1.352	1.352	1.351	1.357	1.289	1.365	1.396	1.352	1.398	3,4 %	8,4 %
	Camargo	1.274	1.228	1.297	1.258	1.256	1.289	1.257	1.232	1.245	1,0 %	-0,9 %
	Castro-Urdiales	1.764	1.795	1.749	1.729	1.768	1.802	1.854	1.843	1.838	-0,3 %	4,0 %
CANTABRIA	Santander	1.709	1.767	1.693	1.701	1.630	1.734	1.655	1.708	1.747	2,3 %	7,2 %
	Torrelavega	1.004	951	1.014	961	1.031	997	972	1.027	988	-3,8 %	-4,2 %
ÁVILA	Ávila	977	998	1.001	1.000	966	1.017	1.035	1.034	1.038	0,3 %	7,5 %
	Aranda de Duero	954	1.032	1.026	1.049	1.020	1.011	1.085	1.085	1.019	-6,1 %	-0,1 %
BURGOS	Burgos	1.348	1.273	1.309	1.340	1.307	1.332	1.322	1.363	1.372	0,6 %	4,9 %
	Miranda de Ebro	923	950	943	896	867	915	976	961	892	-7,2 %	2,9 %
LEÓN	León	1.142	1.148	1.176	1.184	1.151	1.168	1.135	1.148	1.178	2,6 %	2,3 %
	Ponferrada	740	771	764	759	785	799	795	795	751	-5,5 %	-4,4 %
	San Andrés del Rabanedo	876	903	878	911	868	904	853	846	876	3,6 %	0,9 %
PALENCIA	Palencia	1.156	1.076	1.166	1.149	1.077	1.073	1.131	1.087	1.150	5,8 %	6,8 %
	Salamanca	1.504	1.496	1.585	1.524	1.564	1.547	1.538	1.497	1.483	-1,0 %	-5,2 %
SALAMANCA	Salamanca	1.504	1.496	1.585	1.524	1.564	1.547	1.538	1.497	1.483	-1,0 %	-5,2 %
SEGOVIA	Segovia	1.315	1.311	1.406	1.352	1.302	1.337	1.348	1.367	1.363	-0,3 %	4,7 %
SORIA	Soria	1.124	1.065	1.046	1.044	1.019	1.067	1.085	1.068	1.038	-2,8 %	1,9 %
VALLADOLID	Valladolid	1.328	1.286	1.346	1.338	1.283	1.287	1.346	1.324	1.395	5,3 %	8,7 %
ZAMORA	Zamora	1.035	1.008	1.084	1.002	1.083	1.026	1.077	1.064	1.034	-2,8 %	-4,6 %
ALBACETE	Albacete	1.216	1.179	1.186	1.143	1.149	1.184	1.203	1.165	1.253	7,6 %	9,1 %
	Almansa	757	737	710	743	692	744	721	728	729	0,2 %	5,3 %
	Hellín	712	698	677	659	641	599	648	665	707	6,4 %	10,3 %
	Villarrobledo	607	589	634	628	593	627	633	607	575	-5,3 %	-3,0 %
	Alcázar de San Juan	678	729	740	713	670	710	734	695	718	3,3 %	7,3 %
	Ciudad Real	960	1.003	996	980	951	977	1.040	990	982	-0,8 %	3,2 %
	Puertollano	620	603	583	557	548	591	550	592	575	-3,0 %	4,8 %
	Tomelloso	656	639	646	645	618	644	634	625	614	-1,7 %	-0,7 %
	Valdepeñas	708	665	695	722	696	707	753	723	751	3,9 %	7,9 %
	Cuenca	1.082	1.079	1.029	1.037	1.073	1.129	1.153	1.100	1.181	7,4 %	10,0 %
GUADALAJARA	Azuqueca de Henares	-	-	-	1.299	1.323	1.297	1.325	1.297	1.304	0,5 %	-1,5 %
	Guadalajara	1.200	1.204	1.223	1.187	1.176	1.228	1.221	1.206	1.230	2,0 %	4,6 %
TOLEDO	Illescas	-	-	-	1.233	1.179	1.177	1.212	1.207	1.211	0,3 %	2,7 %
	Talavera de la Reina	745	691	740	752	710	751	742	747	791	5,9 %	11,3 %
	Toledo	1.287	1.285	1.392	1.344	1.338	1.342	1.320	1.287	1.383	7,5 %	3,4 %
BARCELONA	Badalona	1.982	1.996	2.018	2.034	1.998	2.027	2.031	2.020	2.078	2,9 %	4,0 %
	Barcelona	3.417	3.412	3.387	3.360	3.283	3.310	3.243	3.342	3.355	0,4 %	2,2 %
	Castelldefels	3.088	3.079	3.192	2.982	2.911	3.127	3.160	3.145	3.184	1,2 %	9,4 %
	Cornellà de Llobregat	2.257	2.249	2.254	2.309	2.228	2.305	2.260	2.230	2.371	6,3 %	6,4 %
	Espugues de Llobregat	2.595	2.567	2.529	2.712	2.503	2.668	2.618	2.636	2.661	0,9 %	6,3 %
	Gavà	2.554	2.486	2.547	2.530	2.512	2.472	2.475	2.564	2.496	-2,6 %	-0,6 %
	Granollers	1.832	1.811	1.759	1.751	1.698	1.789	1.822	1.812	1.831	1,1 %	7,9 %
	Hospitalet de Llobregat (L)	2.199	2.144	2.219	2.241	2.140	2.192	2.161	2.142	2.180	1,8 %	1,9 %
	Igualada	1.140	1.174	1.204	1.186	1.169	1.249	1.232	1.261	1.249	-1,0 %	6,8 %
	Manresa	1.051	1.035	1.035	1.041	1.005	1.071	1.066	1.116	1.105	-1,0 %	10,0 %
	Martorell	1.551	1.671	1.604	1.561	1.638	1.605	1.588	1.696	1.741	2,7 %	6,3 %
	Mataró	1.738	1.756	1.777	1.787	1.691	1.789	1.804	1.801	1.899	5,4 %	12,3 %
	Mollet del Vallès	1.766	1.781	1.819	1.814	1.717	1.778	1.909	1.890	1.947	3,1 %	13,4 %
	Montcada i Reixac	1.718	1.804	1.738	1.810	1.703	1.759	1.822	1.812	1.811	-0,1 %	6,4 %
	Pineda de Mar	-	-	-	1.617	1.582	1.554	1.626	1.583	1.643	3,8 %	3,8 %
	Prat de Llobregat (El)	2.348	2.323	2.376	2.357	2.310	2.281	2.380	2.359	2.294	-2,8 %	-0,7 %
	Premià de Mar	2.075	2.232	2.220	2.153	2.026	2.133	2.215	2.144	2.192	2,3 %	8,2 %
	Ripollet	1.837	1.870	1.808	1.851	1.737	1.850	1.825	1.896	1.946	2,6 %	12,0 %
	Rubí	1.730	1.798	1.807	1.771	1.743	1.787	1.816	1.796	1.826	1,7 %	4,8 %
	Sabadell	1.738	1.711	1.706	1.710	1.652	1.710	1.719	1.736	1.808	4,2 %	9,4 %
	Sant Adrià de Besòs	1.977	1.938	1.935	1.987	1.905	1.935	1.882	1.993	2.029	1,8 %	6,5 %
	Sant Andreu de la Barca	-	-	-	2.013	2.029	1.951	2.021	2.020	2.020	-0,0 %	-0,4 %
	Sant Boi de Llobregat	2.082	2.063	2.176	2.136	2.089	2.111	2.135	2.129	2.153	1,1 %	3,0 %
	Sant Cugat del Vallès	3.439	3.403	3.475	3.494	3.348	3.406	3.423	3.533	3.658	3,5 %	9,3 %
	Sant Feliu de Llobregat	2.388	2.381	2.357	2.508	2.433	2.492	2.507	2.525	2.586	2,4 %	6,3 %
	Sant Joan Despí	2.702	2.560	2.612	2.638	2.611	2.462	2.547	2.680	2.715	1,3 %	4,0 %
	Sant Pere de Ribes	1.726	1.718	1.784	1.710	1.755	1.691	1.750	1.851	1.838	-0,7 %	4,8 %
	Santa Coloma Gramanet	1.749	1.814	1.807	1.763	1.710	1.774	1.751	1.763	1.786	1,3 %	4,4 %
	Barberà del Vallès	1.859	1.894	1.928	1.949	1.922	1.851	1.964	2.028	1.987	-2,0 %	3,4 %
	Santa Perpètua de Mogoda	-	-	-	1.771	1.666	1.719	1.826	1.791	1.841	2,8 %	10,5 %
	Sant Vicenç dels Horts	1.853	1.934	1.867	1.930	1.852	1.916	1.987	1.912	1.908	-0,2 %	3,0 %
	Cerdanyola del Vallès	2.109	2.136	2.157	2.142	2.123	2.106	2.197	2.150	2.273	5,8 %	7,1 %

*n.r el dato no es representativo o no existen observaciones

Precios de la vivienda Libre de los municipios de más de 25.000 habitantes (cont.)

PROVINCIA	MUNICIPIO	jun-19	sept-19	dic-19	mar-20	jun-20	sept-20	dic-20	mar-21	jun-21	Última variación		
											Trimestral	Anual	
BARCELONA	Sitges	-	-	-	3.645	3.405	3.461	3.474	3.482	3.487	0,1 %	2,4 %	
	Terrassa	1.587	1.622	1.618	1.653	1.583	1.638	1.652	1.675	1.711	2,2 %	8,1 %	
	Vic	1.249	1.330	1.399	1.412	1.322	1.450	1.398	1.505	1.621	7,7 %	22,6 %	
	Viladecans	2.283	2.230	2.254	2.198	2.210	2.243	2.254	2.195	2.324	5,9 %	5,1 %	
	Vilafraanca del Penedès	1.346	1.338	1.370	1.406	1.397	1.429	1.328	1.425	1.432	0,5 %	2,5 %	
GIRONA	Vilanova i la Geltrú	1.733	1.722	1.784	1.731	1.739	1.802	1.867	1.842	1.805	-2,0 %	3,8 %	
	Blanes	1.455	1.461	1.502	1.514	1.434	1.530	1.464	1.520	1.620	6,6 %	12,9 %	
	Figueres	1.217	1.165	1.191	1.168	1.087	1.169	1.159	1.156	1.128	-2,4 %	3,7 %	
	Girona	1.653	1.618	1.752	1.763	1.647	1.605	1.713	1.716	1.764	2,8 %	7,1 %	
	Lloret de Mar	1.706	1.683	1.692	1.679	1.630	1.713	1.752	1.727	1.773	2,6 %	8,8 %	
LLEIDA	Olot	1.133	1.138	1.164	1.180	1.087	1.152	1.226	1.199	1.249	4,2 %	14,9 %	
	Salt	1.018	1.045	1.048	982	989	987	1.058	1.014	1.049	3,5 %	6,1 %	
	Lleida	906	941	938	894	870	938	928	902	944	4,6 %	8,5 %	
	TARRAGONA	Cambrils	1.674	1.638	1.656	1.633	1.509	1.623	1.668	1.715	1.708	-0,4 %	13,2 %
		Reus	960	996	1.025	1.016	987	1.027	1.070	1.057	1.129	6,8 %	14,4 %
Tarragona		1.183	1.232	1.238	1.162	1.122	1.220	1.202	1.210	1.252	3,5 %	11,6 %	
Tortosa		772	743	714	769	708	756	751	803	793	-1,2 %	12,0 %	
Vendrell (El)		1.326	1.275	1.262	1.285	1.282	1.342	1.315	1.330	1.327	-0,2 %	3,5 %	
ALICANTE	Salou	-	-	-	1.732	1.624	1.737	1.663	1.713	1.763	2,9 %	8,6 %	
	Alcoy/Alcoi	646	644	641	681	634	669	687	742	718	-3,2 %	13,3 %	
	Alicante/Alacant	1.187	1.170	1.250	1.184	1.126	1.213	1.191	1.163	1.248	7,3 %	10,8 %	
	Benidorm	1.964	1.883	2.008	1.905	1.901	1.883	1.875	1.996	2.056	3,0 %	8,2 %	
	Calpe/Calp	1.763	1.778	1.826	1.690	1.688	1.817	1.726	1.861	1.811	-2,7 %	7,3 %	
CASTELLÓN	Campello, el	-	-	-	1.733	1.664	1.727	1.768	1.672	1.749	4,6 %	5,2 %	
	Crevillent	667	651	706	693	642	687	663	702	698	-0,5 %	8,9 %	
	Dénia	1.703	1.605	1.563	1.593	1.524	1.627	1.692	1.655	1.643	-0,8 %	7,8 %	
	Elche/Elx	890	910	958	952	883	924	979	971	999	2,8 %	13,1 %	
	Elda	593	566	613	602	564	595	606	648	593	-8,5 %	5,3 %	
VALENCIA	Jávea/Xàbia	1.923	1.772	1.872	1.960	1.867	1.916	1.958	2.026	2.082	2,8 %	11,5 %	
	Novelda	686	739	671	678	701	723	709	711	699	-1,6 %	-0,2 %	
	Orihuela	1.223	1.237	1.170	1.146	1.171	1.210	1.175	1.234	1.258	1,9 %	7,4 %	
	Petrer	631	676	690	687	686	680	721	692	712	2,9 %	3,8 %	
	Santa Pola	1.297	1.376	1.324	1.354	1.318	1.410	1.396	1.333	1.427	7,0 %	8,2 %	
CASTELLÓN	San Vicente del Raspeig	1.056	1.073	1.066	1.079	1.045	1.082	1.125	1.111	1.103	-0,7 %	5,6 %	
	Torreveija	1.242	1.275	1.256	1.233	1.202	1.176	1.215	1.181	1.216	2,9 %	1,1 %	
	Villajoyosa/Vila Joiosa (La)	1.306	1.343	1.306	1.337	1.244	1.327	1.333	1.314	1.358	3,3 %	9,2 %	
	Villena	657	625	621	601	564	600	598	589	612	3,9 %	8,5 %	
	CASTELLÓN	Almazora/Almassora	-	-	-	779	834	802	813	782	775	-1,0 %	-7,1 %
Benicarló		-	-	-	921	843	904	848	875	860	-1,8 %	2,0 %	
Burriana		748	779	716	767	715	753	716	711	761	7,1 %	6,5 %	
Castellón de la Plana		918	898	887	903	923	942	936	924	1.002	8,4 %	8,6 %	
Onda		-	-	-	699	670	709	755	710	726	2,3 %	8,4 %	
VALENCIA	Vall d'Uixó (la)	699	711	683	652	652	683	717	679	698	2,8 %	7,0 %	
	Villarreal/Vila-real	724	740	798	736	742	735	748	772	754	-2,3 %	1,6 %	
	Vinaròs	999	994	980	964	1.013	1.053	989	1.016	1.095	7,8 %	8,2 %	
	VALENCIA	Alaquàs	872	837	854	892	872	875	872	910	930	2,1 %	6,6 %
		Alzira	705	691	728	690	668	715	734	736	747	1,5 %	11,9 %
Aldaia		919	892	885	886	904	940	939	990	979	-1,0 %	8,4 %	
Algemesí		705	681	697	663	676	681	673	668	688	3,0 %	1,8 %	
Burjassot		926	931	906	925	900	929	979	959	1.013	5,6 %	12,5 %	
VALENCIA	Catarroja	-	-	-	878	829	866	914	899	939	4,4 %	13,3 %	
	Quart de Poblet	854	899	878	904	837	873	868	873	921	5,5 %	10,0 %	
	Xirivella	783	773	797	803	772	806	786	845	914	8,1 %	18,4 %	
	Gandia	882	956	1.019	961	884	942	966	937	1.018	8,6 %	15,2 %	
	Xàtiva	733	678	713	758	709	702	749	746	724	-3,0 %	2,0 %	
VALENCIA	Manises	898	877	838	843	867	922	955	961	936	-2,5 %	8,0 %	
	Mislata	1.012	1.050	1.038	1.014	1.046	1.071	1.036	1.111	1.102	-0,7 %	5,4 %	
	Oliva	825	892	985	923	845	906	978	946	1.027	8,5 %	21,5 %	
	Ontinyent	622	672	653	686	639	618	640	665	685	3,0 %	7,3 %	
	Paterna	1.088	1.086	1.058	1.094	1.041	1.106	1.126	1.146	1.145	-0,1 %	10,1 %	
BADAJOZ	Sagunto/Sagunt	814	803	833	819	831	869	809	801	865	8,0 %	4,2 %	
	Sueca	875	849	921	918	907	943	913	913	939	2,8 %	3,5 %	
	Torrent	883	908	907	911	880	881	938	977	977	0,0 %	11,1 %	
	Valencia	1.461	1.398	1.486	1.507	1.422	1.508	1.502	1.515	1.592	5,1 %	12,0 %	
	BADAJOZ	Almendralejo	723	762	800	810	753	736	772	788	772	-2,0 %	2,5 %
Badajoz		1.127	1.162	1.169	1.152	1.164	1.166	1.208	1.156	1.250	8,1 %	7,4 %	
Don Benito		825	790	815	756	806	783	799	778	810	4,1 %	0,4 %	
Mérida		859	831	842	848	807	852	833	805	839	4,3 %	4,0 %	
Villanueva de la Serena		-	-	-	731	726	755	721	699	683	-2,3 %	-6,0 %	
CÁCERES	Cáceres	1.101	1.085	1.021	1.098	1.092	1.089	1.122	1.075	1.089	1,3 %	-0,3 %	
	Plasencia	861	847	889	887	877	844	875	866	893	3,2 %	1,9 %	
LA CORUÑA	Ames	-	-	-	1.043	1.007	1.057	1.055	1.106	1.124	1,6 %	11,6 %	
	Arteixo	914	970	964	1.001	975	953	1.013	969	995	2,7 %	2,0 %	
	Carballo	730	778	731	782	782	795	756	735	771	4,9 %	-1,4 %	
	Coruña (A)	1.625	1.668	1.717	1.678	1.738	1.726	1.833	1.811	1.810	-0,1 %	4,1 %	
	Culleredo	1.243	1.195	1.275	1.234	1.222	1.283	1.215	1.254	1.227	-2,2 %	0,4 %	
LA CORUÑA	Ferrol	723	698	702	722	745	761	731	758	793	4,6 %	6,5 %	
	Narón	776	737	778	808	767	810	812	871	837	-4,0 %	9,1 %	

*n.r el dato no es representativo o no existen observaciones

Precios de la vivienda Libre de los municipios de más de 25.000 habitantes (cont.)

PROVINCIA	MUNICIPIO	jun-19	sept-19	dic-19	mar-20	jun-20	sept-20	dic-20	mar-21	jun-21	Última variación	
											Trimestral	Anual
LA CORUÑA	Oleiros	1.341	1.312	1.352	1.329	1.400	1.450	1.430	1.405	1.456	3,7 %	4,0 %
	Ribeira	951	953	903	906	959	906	959	989	955	-3,4 %	-0,4 %
	Santiago de Compostela	1.682	1.578	1.657	1.651	1.707	1.690	1.666	1.688	1.673	-0,9 %	-2,0 %
LUGO	Lugo	921	899	906	924	936	999	1.020	1.006	984	-2,2 %	5,2 %
OURENSE	Ourense	1.168	1.114	1.207	1.174	1.214	1.150	1.157	1.152	1.132	-1,8 %	-6,8 %
PONTEVEDRA	Cangas	-	-	-	1.241	1.204	1.282	1.248	1.255	1.255	0,0 %	4,2 %
	Marín	893	892	868	905	856	905	884	950	928	-2,3 %	8,5 %
	Pontevedra	1.138	1.180	1.178	1.160	1.147	1.181	1.202	1.226	1.189	-3,0 %	3,7 %
	Redondela	881	937	924	996	940	1.005	974	1.007	993	-1,4 %	5,6 %
	Vigo	1.406	1.475	1.490	1.503	1.450	1.530	1.504	1.557	1.544	-0,8 %	6,5 %
	Vilagarcía de Arousa	913	929	983	945	911	932	989	971	955	-1,7 %	4,8 %
MADRID	Alcalá de Henares	1.640	1.630	1.650	1.673	1.610	1.670	1.632	1.647	1.675	1,7 %	4,0 %
	Alcobendas	2.881	2.834	2.915	2.868	2.942	2.970	3.014	2.880	3.122	8,4 %	6,1 %
	Alcorcón	2.048	2.021	2.081	2.057	2.014	2.118	2.118	2.083	2.135	2,5 %	6,0 %
	Aranjuez	1.376	1.335	1.400	1.329	1.328	1.413	1.408	1.384	1.429	3,2 %	7,6 %
	Arganda del Rey	1.496	1.457	1.469	1.437	1.476	1.539	1.596	1.547	1.561	0,9 %	5,8 %
	Boadilla del Monte	2.669	2.666	2.716	2.754	2.694	2.708	2.835	2.802	2.877	2,7 %	6,8 %
	Colmenar Viejo	1.767	1.763	1.809	1.769	1.870	1.864	1.887	1.860	1.932	3,9 %	3,3 %
	Collado Villalba	1.588	1.631	1.678	1.693	1.648	1.725	1.741	1.723	1.755	1,9 %	6,4 %
	Coslada	1.817	1.810	1.938	1.906	1.879	1.909	1.932	1.905	1.922	0,9 %	2,3 %
	Fuenlabrada	1.616	1.652	1.650	1.663	1.626	1.717	1.742	1.688	1.740	3,1 %	7,0 %
	Galapagar	1.643	1.620	1.657	1.610	1.634	1.662	1.699	1.676	1.702	1,6 %	4,2 %
	Getafe	1.846	1.856	1.907	1.887	1.856	1.859	1.875	1.859	1.906	2,6 %	2,7 %
	Leganés	1.847	1.952	1.918	1.897	1.839	1.894	1.925	1.896	1.937	2,2 %	5,3 %
	Madrid	3.223	3.227	3.333	3.273	3.174	3.197	3.117	3.206	3.289	2,6 %	3,6 %
	Majadahonda	3.031	3.061	3.033	3.078	3.156	3.182	3.140	3.184	3.348	5,2 %	6,1 %
	Móstoles	1.674	1.688	1.707	1.704	1.677	1.712	1.727	1.720	1.754	2,0 %	4,6 %
	Navalcarnero	-	-	-	1.469	1.402	1.427	1.479	1.457	1.530	5,0 %	9,1 %
	Parla	1.297	1.342	1.337	1.349	1.323	1.365	1.393	1.329	1.385	4,2 %	4,6 %
	Pinto	1.793	1.740	1.765	1.718	1.797	1.858	1.866	1.855	1.888	1,8 %	5,1 %
	Pozuelo de Alarcón	3.186	3.187	3.322	3.198	3.305	3.276	3.302	3.251	3.483	7,2 %	5,4 %
	Rivas-Vaciamadrid	1.948	1.918	2.009	1.987	2.018	2.059	2.058	2.038	2.079	2,0 %	3,0 %
Rozas de Madrid (Las)	2.631	2.765	2.891	2.793	2.705	2.881	2.869	2.839	2.882	1,5 %	6,5 %	
San Fernando de Henares	1.861	1.854	1.869	1.881	1.850	1.893	1.925	1.860	1.860	0,0 %	0,6 %	
San Sebastián de los Reyes	2.445	2.403	2.408	2.474	2.402	2.451	2.427	2.455	2.573	4,8 %	7,1 %	
Torrejón de Ardoz	1.708	1.694	1.766	1.724	1.688	1.748	1.834	1.766	1.790	1,3 %	6,1 %	
Valdemoro	1.492	1.579	1.598	1.609	1.603	1.626	1.661	1.609	1.646	2,3 %	2,7 %	
Villaviciosa de Odón	2.178	2.128	2.201	2.043	2.179	2.296	2.181	2.143	2.193	2,4 %	0,7 %	
Tres Cantos	2.541	2.616	2.593	2.705	2.566	2.720	2.714	2.793	2.761	-1,2 %	7,6 %	
MURCIA	Águilas	863	925	894	936	915	924	896	942	953	1,2 %	4,2 %
	Alcantarilla	718	718	714	728	708	714	722	735	761	3,6 %	7,5 %
	Caravaca de la Cruz	669	680	663	691	718	702	683	730	708	-3,0 %	-1,4 %
	Cartagena	1.009	990	960	981	923	982	1.003	1.064	1.077	1,2 %	16,7 %
	Cieza	746	741	751	794	741	753	779	762	814	6,8 %	9,7 %
	Jumilla	568	611	635	594	622	629	634	610	659	8,0 %	6,0 %
	Lorca	799	785	813	854	796	842	882	878	826	-5,9 %	3,8 %
	Mazarrón	1.008	1.042	988	1.053	973	1.030	1.040	1.034	1.084	4,8 %	11,4 %
	Molina de Segura	885	892	879	842	875	861	905	891	909	2,1 %	3,9 %
	Murcia	1.058	1.024	1.045	1.057	997	1.022	1.065	1.069	1.105	3,4 %	10,8 %
	San Javier	1.170	1.191	1.121	1.160	1.086	1.162	1.229	1.201	1.260	4,9 %	16,0 %
	Torre-Pacheco	849	838	822	817	814	838	848	878	851	-3,1 %	4,5 %
Totana	752	770	744	784	777	732	789	777	775	-0,4 %	-0,3 %	
Yecla	685	718	722	691	641	676	698	684	697	1,9 %	8,6 %	
NAVARRA	Pamplona/Iruña	1.786	1.912	1.955	1.859	1.837	1.836	1.860	1.863	1.840	-1,2 %	0,2 %
	Tudela	1.003	1.075	1.058	1.008	944	1.008	1.040	1.035	1.017	-1,7 %	7,7 %
ÁLAVA	Vitoria	2.031	1.995	2.126	2.071	2.108	2.047	2.165	2.183	2.198	0,7 %	4,3 %
GUIPUZCOA	Eibar	n.r.	1.539	1.532	1.497	n.r.	1.541	1.659	1.633	1.648	0,9 %	-
	Irun	1.966	2.024	2.045	1.935	2.017	2.079	2.172	2.162	2.060	-4,7 %	2,1 %
	Errenteria	2.101	2.084	2.226	2.171	2.065	2.117	2.159	2.203	2.109	-4,2 %	2,1 %
	San Sebastián/Donostia	3.621	3.888	3.811	3.746	3.568	3.809	3.824	3.783	4.033	6,6 %	13,0 %
BIZKAIA	Barakaldo	1.937	2.037	2.003	2.061	2.093	2.048	2.028	2.096	2.087	-0,4 %	-0,3 %
	Basauri	1.929	1.845	1.902	1.890	1.967	1.959	2.009	2.022	2.053	1,5 %	4,4 %
	Bilbao	2.433	2.469	2.513	2.540	2.523	2.411	2.568	2.576	2.589	0,5 %	2,6 %
	Durango	2.061	n.r.	2.085	2.185	n.r.	2.116	2.035	1.986	2.129	7,2 %	-
	Galdakao	1.940	n.r.	2.017	1.871	2.019	1.948	2.056	2.009	2.107	4,9 %	4,3 %
	Getxo	2.962	2.999	3.021	3.009	3.004	2.988	2.976	3.021	3.087	2,2 %	2,8 %
	Leioa	2.506	2.450	2.538	2.564	n.r.	2.645	2.625	2.594	2.649	2,1 %	-
	Portugalete	2.072	2.084	2.028	2.069	2.111	2.042	2.188	2.148	2.198	2,3 %	4,1 %
	Santurtzi	2.185	2.105	2.242	2.157	1.995	2.066	2.176	2.097	2.182	4,1 %	9,4 %
	Sestao	1.537	1.621	1.750	1.619	n.r.	1.774	1.656	1.766	1.666	-5,6 %	-
	LA RIOJA	Logroño	1.161	1.166	1.262	1.253	1.197	1.250	1.341	1.260	1.289	2,4 %
CEUTA	Ceuta	1.731	1.786	1.732	1.746	1.750	1.806	1.782	1.786	1.797	0,6 %	2,7 %
MELILLA	Melilla	1.642	1.613	1.668	1.624	1.648	1.685	1.657	1.648	1.689	2,5 %	2,5 %

*n.r el dato no es representativo o no existen observaciones