

Estadística de Precios de la vivienda (Valor de tasación)

Fuente: Ministerio de Transportes, Movilidad y Agenda Urbana

2º trimestre 2022

Resumen trimestral:

Se mantiene al alza la tendencia de los precios en el mercado inmobiliario, si bien lo hace de forma más moderada en términos trimestrales, con un suave avance que se sitúa en el 0,4%. En términos interanuales, el precio unitario de la vivienda (expresado en valor de tasación) registró un incremento de un 5,5% hasta los 1.741 euros.

En los últimos 12 meses el precio de la obra nueva se ha encarecido un 6,2%, al tiempo que los costes de construcción se han disparado cerca de un 20% como consecuencia de la disrupción en las cadenas de suministros a nivel global. Asimismo, el precio de la vivienda usada también se ha mantenido al alza, con un incremento interanual del 5,6%, pese a ralentizar su progreso en términos trimestrales (+0,3%).

La comunidad de Madrid (+9,0%) junto con Navarra (+7,8%) y Baleares (+7,6%) registraron las mayores tasas de crecimiento a lo largo del último año.

La información recogida en esta estadística se ha obtenido del Ministerio de Transportes, Movilidad y Agenda Urbana. Para un mayor contraste de datos consultar el panel de precios de la vivienda: www.preciosdevivienda.es

• Evolución del índice de precios tasados de la vivienda (base promedio 2007=100)

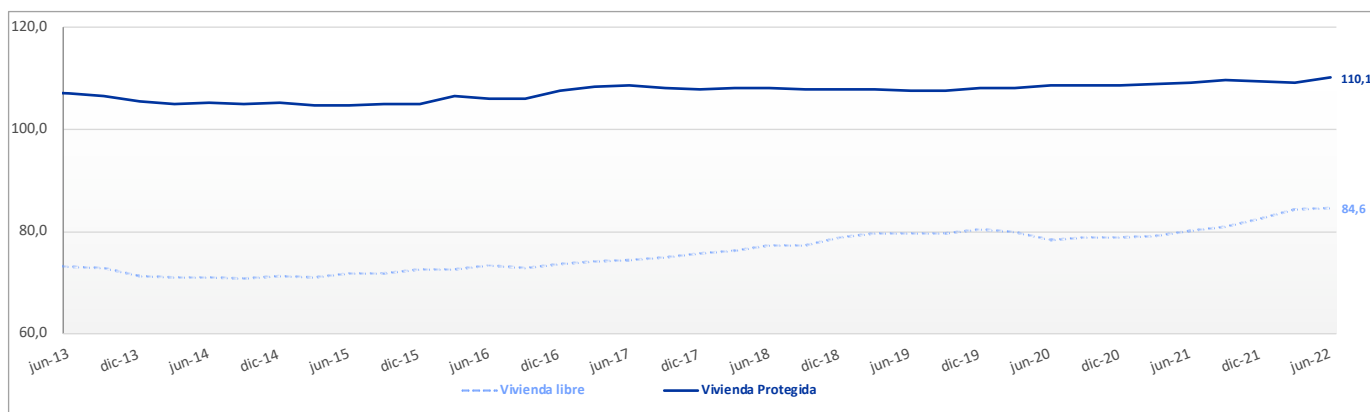

• Tasas de variación interanual y trimestral del precio tasado de la vivienda libre

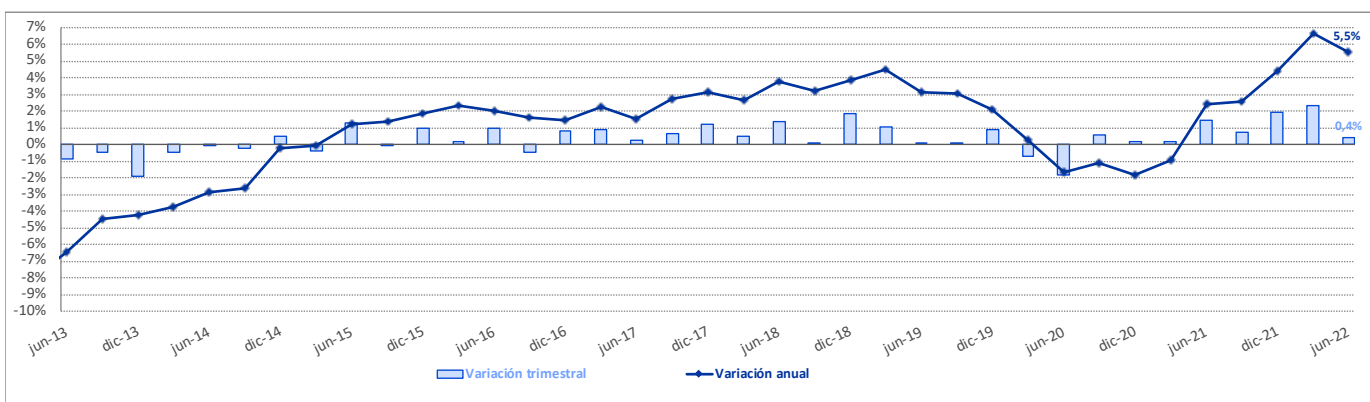

• Índices trimestrales de precios tasados de la vivienda libre

Periodo	Total			< 5 años de Antigüedad		> 5 años de Antigüedad	
	Precio/m ²	Variación interanual	Índice base 2015	Precio/m ²	Variación interanual	Precio/m ²	Variación interanual
jun.-20	1.610,1	-1,7%	109,1	1.894,4	0,6%	1.601,1	-1,7%
sep.-20	1.619,6	-1,1%	109,8	1.899,4	1,0%	1.610,7	-1,2%
dic.-20	1.622,3	-1,8%	110,0	1.884,1	-1,4%	1.614,4	-1,8%
mar.-21	1.625,4	-0,9%	110,2	1.879,3	-0,6%	1.617,5	-0,9%
jun.-21	1.649,2	2,4%	111,8	1.912,5	1,0%	1.641,0	2,5%
sep.-21	1.661,6	2,6%	112,6	1.938,9	2,1%	1.653,1	2,6%
dic.-21	1.694,1	4,4%	114,8	1.977,9	5,0%	1.685,5	4,4%
mar.-22	1.734,0	6,7%	117,5	1.980,9	5,4%	1.726,7	6,8%
jun.-22	1.740,7	5,5%	118,0	2.031,4	6,2%	1.732,1	5,6%

Precios de la vivienda Protegida

CCAA y Provincias	jun-20	sept-20	dic-20	mar-21	jun-21	sept-21	dic-21	mar-22	jun-22	Última variación	
										Trimestral	Anual
TOTAL NACIONAL	1.134,8	1.135,4	1.134,9	1.137,8	1.141,9	1.144,8	1.143,7	1.140,9	1.150,8	0,9 %	0,8 %
ANDALUCÍA	1.108	1.116	1.123	1.119	1.132	1.124	1.130	1.132	1.141	0,8 %	0,8 %
Almería	1.099	1.097	1.088	1.106	1.097	1.092	1.115	1.111	1.126	1,4 %	2,7 %
Cádiz	1.143	1.155	1.144	1.142	1.139	1.144	1.157	1.159	1.132	-2,3 %	-0,6 %
Córdoba	1.097	1.115	1.098	1.121	1.149	1.138	1.114	1.083	1.115	3,0 %	-3,0 %
Granada	1.083	1.106	1.126	1.101	1.121	1.109	1.138	1.161	1.134	-2,3 %	1,2 %
Huelva	1.076	1.091	1.106	1.092	1.113	1.095	1.086	1.087	1.116	2,7 %	0,3 %
Jaén	1.076	1.082	1.099	1.082	1.109	1.093	1.068	1.094	1.123	2,7 %	1,3 %
Málaga	1.138	1.133	1.141	1.180	1.174	1.191	1.219	n.r.	1.191	-	1,4 %
Sevilla	1.097	1.102	1.128	1.096	1.120	1.101	1.100	1.117	1.139	2,0 %	1,7 %
ARAGÓN	1.061	1.084	1.066	1.063	1.068	1.065	1.077	1.070	1.097	2,5 %	2,7 %
Huesca	n.r.	989	976	973	999	n.r.	986	988	984	-0,4 %	-1,5 %
Teruel	n.r.	1.016	n.r.	n.r.	n.r.	n.r.	n.r.	1.056	n.r.	-	-
Zaragoza	1.100	1.125	1.107	1.103	1.105	1.102	1.115	1.100	1.127	2,5 %	2,0 %
ASTURIAS (PRINCIPADO DE)	1.095	1.084	1.073	1.075	1.068	1.078	1.077	1.069	1.073	0,4 %	0,5 %
BALEARS (ILLES)	1.073	1.066	1.069	1.069	1.066	1.064	1.062	1.069	1.062	-0,7 %	-0,4 %
CANARIAS	976	972	964	988	1.010	1.023	1.022	1.021	1.029	0,8 %	1,9 %
Palmas (Las)	1.001	982	974	992	1.018	1.012	1.009	1.012	1.018	0,6 %	0,0 %
Tenerife	953	958	951	979	1.000	1.024	1.024	1.022	1.032	1,0 %	3,2 %
CANTABRIA	1.051	1.073	1.055	1.063	1.077	1.071	1.069	1.081	1.080	-0,1 %	0,3 %
CASTILLA Y LEÓN	993	998	1.004	1.005	1.005	1.001	1.012	1.011	1.022	1,1 %	1,7 %
Ávila	n.r.	1.000	n.r.	n.r.	n.r.	n.r.	n.r.	n.r.	n.r.	-	-
Burgos	1.070	1.082	1.095	1.095	n.r.	n.r.	1.099	1.110	1.123	1,2 %	-
León	963	948	949	940	930	959	994	965	989	2,5 %	6,3 %
Palencia	n.r.	948	n.r.	937	n.r.	n.r.	n.r.	n.r.	n.r.	-	-
Salamanca	1.030	n.r.	1.028	1.013	1.041	1.020	n.r.	1.013	1.005	-0,8 %	-3,5 %
Segovia	n.r.	1.001	n.r.	n.r.	n.r.	n.r.	n.r.	n.r.	n.r.	-	-
Soria	n.r.	858	n.r.	n.r.	n.r.	n.r.	n.r.	n.r.	n.r.	-	-
Valladolid	1.042	1.064	1.077	1.081	1.056	1.033	1.065	1.050	1.079	2,8 %	2,2 %
Zamora	n.r.	890	868	892	n.r.	n.r.	n.r.	945	n.r.	-	-
CASTILLA-LA-MANCHA	982	984	983	976	985	997	995	998	1.011	1,3 %	2,6 %
Albacete	966	978	979	983	991	987	1.008	1.000	1.021	2,2 %	3,1 %
Ciudad Real	949	936	961	936	947	957	951	961	985	2,5 %	4,1 %
Cuenca	973	996	974	986	988	1.005	1.016	1.048	1.025	-2,2 %	3,7 %
Guadalajara	n.r.	1.021	1.028	1.040	1.031	1.025	1.014	1.026	1.018	-0,8 %	-1,2 %
Toledo	986	993	978	966	985	1.018	999	994	1.007	1,3 %	2,2 %
CATALUÑA	1.211	1.209	1.207	1.209	1.207	1.200	1.195	1.192	1.199	0,6 %	-0,7 %
Barcelona	1.213	1.208	1.207	1.207	1.211	1.197	1.187	1.183	1.197	1,2 %	-1,2 %
Girona	1.241	1.227	1.222	1.205	1.195	1.203	1.197	1.175	1.198	2,0 %	0,3 %
Lleida	1.185	1.198	1.199	1.206	1.194	1.199	1.186	1.197	1.216	1,6 %	1,8 %
Tarragona	1.187	1.199	1.193	1.213	1.203	1.208	1.221	1.227	1.206	-1,7 %	0,2 %
COM. VALENCIANA	1.099	1.095	1.101	1.102	1.106	1.101	1.094	1.099	1.097	-0,2 %	-0,7 %
Alicante/Alacant	1.095	1.096	1.102	1.107	1.102	1.105	1.108	1.127	1.112	-1,3 %	0,9 %
Castellón/Castelló	1.105	1.093	1.104	1.090	1.121	1.088	1.060	1.055	1.056	0,1 %	-5,8 %
Valencia	1.102	1.093	1.099	1.100	1.104	1.102	1.091	1.086	1.095	0,8 %	-0,8 %
EXTREMADURA	759	771	778	769	756	765	778	775	764	-1,4 %	1,0 %
Badajoz	767	781	781	772	760	766	776	776	760	-2,1 %	0,0 %
Cáceres	748	753	773	765	751	763	780	773	769	-0,5 %	2,4 %
GALICIA	949	946	944	959	951	970	996	1.011	1.018	0,7 %	7,0 %
Coruña (A)	991	985	985	994	984	1.012	1.036	1.052	1.067	1,4 %	8,4 %
Lugo	875	854	872	871	877	870	894	919	937	2,0 %	6,8 %
Ourense	n.r.	891	871	887	n.r.	n.r.	n.r.	939	n.r.	-	-
Pontevedra	954	971	958	989	975	1.001	1.031	1.038	1.031	-0,7 %	5,7 %
MADRID (COMUNIDAD DE)	1.395	1.388	1.374	1.387	1.387	1.406	1.403	1.378	1.410	2,3 %	1,7 %
MURCIA (REGIÓN DE)	976	984	987	987	988	996	993	992	991	-0,1 %	0,4 %
NAVARRA	1.170	1.168	1.182	1.186	1.193	1.191	1.165	1.175	1.159	-1,4 %	-2,8 %
PAÍS VASCO	1.142	1.140	1.134	1.147	1.145	1.131	1.152	1.131	1.128	-0,2 %	-1,4 %
Araba/Alava	1.131	1.138	1.122	1.144	1.126	1.114	1.150	1.122	1.124	0,2 %	-0,1 %
Gipuzkoa	1.166	1.168	1.192	n.r.	n.r.	1.164	1.134	1.157	1.129	-2,4 %	-
Bizkaia	1.135	1.121	1.108	1.128	1.128	1.119	1.147	1.117	1.121	0,4 %	-0,6 %
RIOJA (LA)	1.048	1.043	1.062	1.049	1.042	1.068	1.102	1.087	1.090	0,3 %	4,6 %
CEUTA Y MELILLA	n.r.	n.r.	n.r.	n.r.	n.r.	n.r.	n.r.	n.r.	n.r.	-	-
Ceuta	-	-	-	-	-	-	-	-	-	-	-
Melilla	-	-	-	-	-	-	-	-	-	-	-

• Evolución del precio por metro cuadrado de la vivienda protegida según CCAA

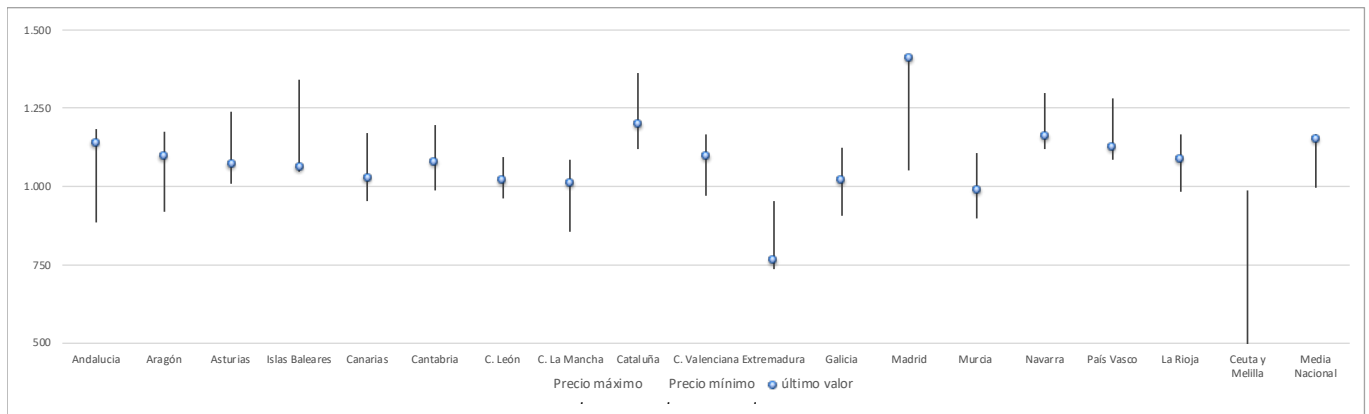

*n.r. el dato no es representativo o no existen observaciones

