

Índices de Referencia del Mercado Hipotecario

Julio 2021

	Tipos de referencia oficiales (%)							Otras referencias (%)	
	Total Entidades	Entidades zona Euro (1)	Euribor 12 meses	Mibor (2)	€ STR 12 meses	IRS 5años (3)	Deuda	A.H.E.	Cédulas
jul-20	1,745	1,640	-0,279	-0,279	-	-0,363	-0,070	-	0,113
ago-20	1,743	1,580	-0,359	-0,359	-	-0,380	-0,077	-	0,112
sept-20	1,700	1,610	-0,415	-0,415	-	-0,418	-0,133	0,750	0,145
oct-20	1,663	1,610	-0,466	-0,466	-	-0,459	-0,232	-	0,094
nov-20	1,661	1,580	-0,481	-0,481	-	-0,460	-0,302	-	0,093
dic-20	1,563	1,540	-0,497	-0,497	-	-0,469	-0,356	0,500	0,080
ene-21	1,558	1,520	-0,505	-0,505	-	-0,449	-0,382	-	0,063
feb-21	1,565	1,500	-0,501	-0,501	-	-0,376	-0,397	-	0,057
mar-21	1,571	1,490	-0,487	-0,487	-	-0,322	-0,399	0,500	0,045
abr-21	1,480	1,440	-0,484	-0,484	-	-0,306	-0,383	-	0,049
may-21	1,507	1,480	-0,481	-0,481	-0,556	-0,245	-0,350	-	0,032
jun-21	1,527	1,430	-0,484	-0,484	-0,558	-0,265	-0,332	0,500	0,076
jul-21	1,485	1,430	-0,491	-0,491	-0,559	-0,317	-0,326	-	0,104

Variación mensual:

	Total Entidades	Entidades zona Euro (1)	Euribor 12 meses	Mibor (2)	€ STR 12 meses	IRS 5años (3)	Deuda	A.H.E.	Cédulas
feb-21	0,007	-0,020	0,004	0,004	-	0,073	-0,015	-	-0,006
mar-21	0,006	-0,010	0,014	0,014	-	0,054	-0,002	-	-0,012
abr-21	-0,091	-0,050	0,003	0,003	-	0,016	0,016	-	0,004
may-21	0,027	0,040	0,003	0,003	-	0,061	0,033	-	-0,017
jun-21	0,020	-0,050	-0,003	-0,003	-0,002	-0,020	0,018	-	0,044
jul-21	-0,042	0,000	-0,007	-0,007	-0,001	-0,052	0,006	-	0,028

Variación anual:

	Total Entidades	Entidades zona Euro (1)	Euribor 12 meses	Mibor (2)	€ STR 12 meses	IRS 5años (3)	Deuda	A.H.E.	Cédulas
feb-21	-0,251	-0,020	-0,213	-0,213	-	-0,073	-0,178	-	-0,001
mar-21	-0,194	-0,050	-0,221	-0,221	-	-0,040	-0,233	-0,250	0,005
abr-21	-0,274	-0,110	-0,376	-0,376	-	-0,082	-0,308	-	-0,043
may-21	-0,238	-0,060	-0,400	-0,400	-	0,047	-0,301	-	-0,061
jun-21	-0,217	-0,150	-0,337	-0,337	-	0,035	-0,278	0,000	-0,038
jul-21	-0,260	-0,210	-0,212	-0,212	-	0,046	-0,256	-	-0,009

Gráfico: Variaciones anuales de los índices de referencia

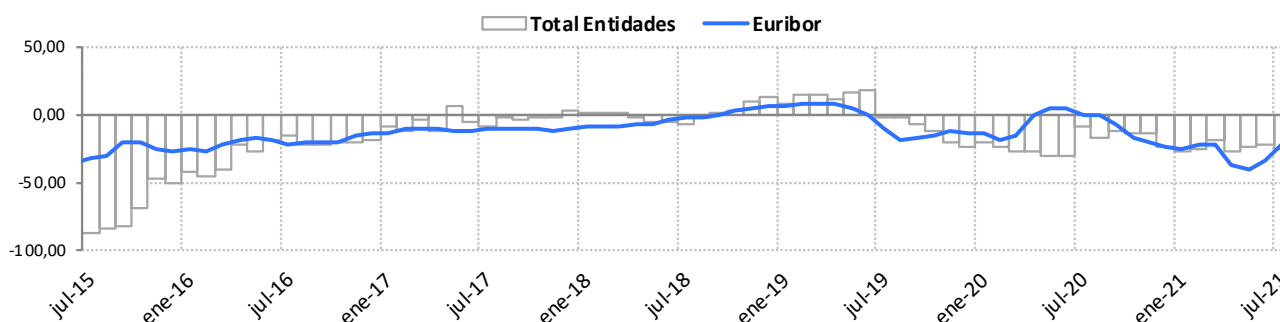

NOTAS

- (1) Tipo medio de los préstamos hipotecarios entre 1 y 5 años, para adquisición de vivienda libre, concedidos por las entidades de crédito de la zona euro (referido al mes anterior)
- (2) Este tipo tiene la consideración de tipo de interés oficial exclusivamente para los préstamos hipotecarios referenciados al mismo que se hubiesen formalizado con anterioridad al 1 de enero de 2000, conforme a lo previsto en el artículo 32 de la Ley 46/1998, de 17 de diciembre, sobre introducción del euro.
- (3) Permuta de intereses/ Interest Rate Swap (IRS) a cinco años: calculados según la definición de la Circular 5/2012, de 27 de junio, del Banco de España.

Índices de Referencia del Mercado Hipotecario

Julio 2021

Evolución Interbancario 1 año

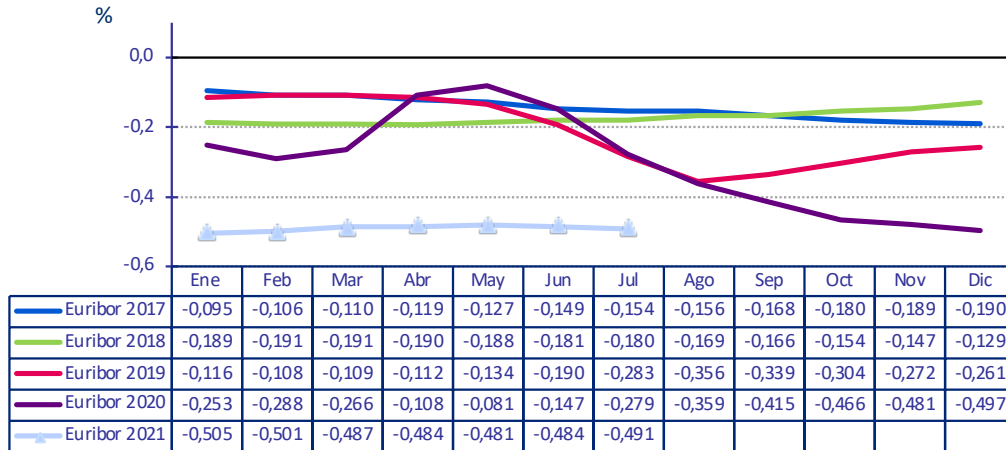

Media anual de los índices de referencia

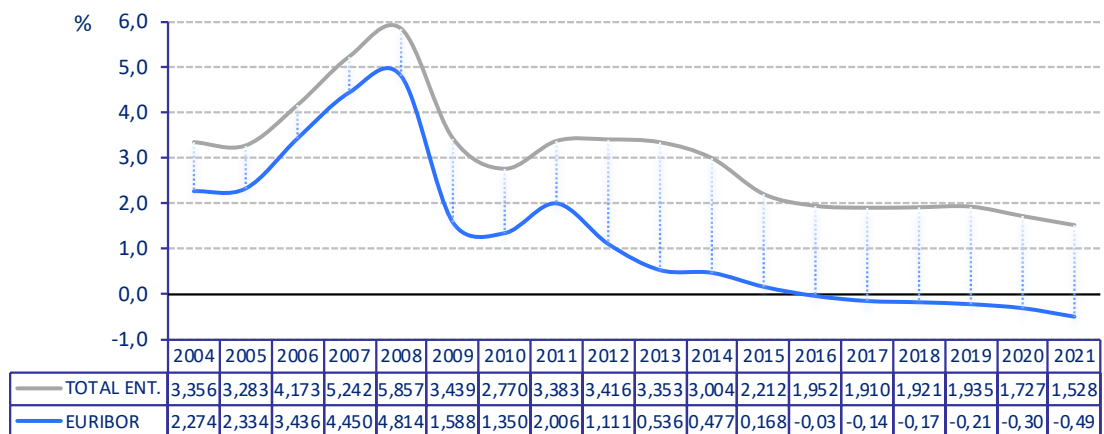

Comparación de los tipos de referencia

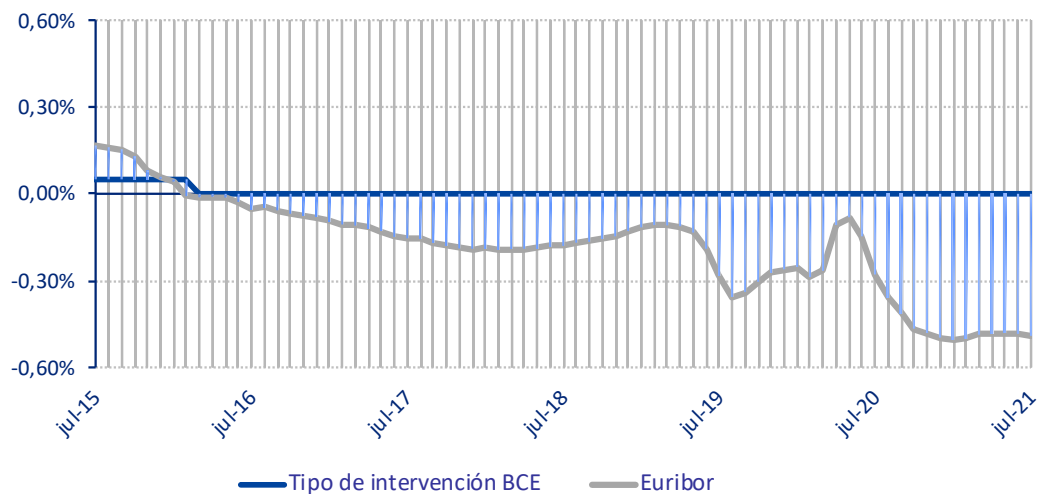

Índices de Referencia del Mercado Hipotecario

Julio 2021

1. Tipos de referencia OFICIALES:	%
Tipo medio de los préstamos hipotecarios a más de tres años para adquisición de vivienda libre, concedidos por las entidades de crédito en España	1,485
Tipo medio de los préstamos hipotecarios entre uno y cinco años, para adquisición de vivienda libre, concedidos por las entidades de crédito en la zona del euro (referido al mes anterior) (1)	1,430
Tipo de rendimiento interno en el mercado secundario de la Deuda Pública de plazo entre 2 y 6 años	-0,326
<u>Euríbor. Plazos</u>	
Euríbor a 1 semana	-0,566
Euríbor a 1 mes	-0,556
Euríbor a 3 meses	-0,545
Euríbor a 6 meses	-0,516
Euríbor a 12 meses	-0,491
Permuta de intereses/Interest Rate Swap (IRS) al plazo de cinco años	-0,317
<u>Tipo de interés de referencia basado en el Euro short-term rate (€STR) (2). Plazos:</u>	
€ STR a 1 semana	-0,566
€ STR a 1 mes	-0,566
€ STR a 3 meses	-0,565
€ STR a 6 meses	-0,564
€ STR a 12 meses	-0,559
Tipo interbancario a 1 año (MÍBOR) (3)	-0,491
2. Otros tipos de referencia:	
• Resolución de la DGT y PF de 20/6/1986	
Tipo más frecuente de las entidades pertenecientes a la Junta Directiva de la Asociación Hipotecaria	-
Tipo de emisión de las cédulas hipotecarias	0,104
Tipo de emisión de la Deuda Pública entre 3 y 6 años	-0,347
• Resolución de la DGT y PF de 5/12/1989	
Rentabilidad interna de la Deuda Pública: tipo nominal Equivalente	-0,326

(1) Este tipo corresponde al elaborado y publicado por el BCE desplazado un mes a efectos de su utilización como tipo de referencia del mercado hipotecario. Según lo establecido en el anejo 8 de la Circular 5/2012 de Banco de España, este índice no se corregirá en el caso de que el BCE modificara posteriormente el tipo publicado.

(2) Este índice de referencia, que es elaborado y difundido por el BCE, se define como el valor que tenga el último día hábil del mes a efectos del TARGET2 el tipo de interés medio compuesto a distintos plazos (una semana, un mes, tres meses, seis meses y 12 meses).

(3) Este tipo tiene la consideración de tipo de interés oficial exclusivamente para los préstamos hipotecarios referenciados al mismo que se hubiesen formalizado con anterioridad al 1 de enero de 2000, conforme a lo previsto en el artículo 32 de la Ley 46/1998, de 17 de diciembre, sobre introducción del euro.

Fuente: Banco de España, elaboración propia

Contacto: ahe@ahe.es