

## Índices de Referencia del Mercado Hipotecario

Mayo 2021

|         | Tipos de referencia oficiales (%) |                         |                  |           |                |               |        | Otras referencias (%) |         |
|---------|-----------------------------------|-------------------------|------------------|-----------|----------------|---------------|--------|-----------------------|---------|
|         | Total Entidades                   | Entidades zona Euro (1) | Euribor 12 meses | Mibor (2) | € STR 12 meses | IRS 5años (3) | Deuda  | A.H.E.                | Cédulas |
| may-20  | 1,745                             | 1,540                   | -0,081           | -0,081    | -              | -0,292        | -0,049 | -                     | 0,093   |
| jun-20  | 1,744                             | 1,580                   | -0,147           | -0,147    | -              | -0,300        | -0,054 | 0,500                 | 0,114   |
| jul-20  | 1,745                             | 1,640                   | -0,279           | -0,279    | -              | -0,363        | -0,070 | -                     | 0,113   |
| ago-20  | 1,743                             | 1,580                   | -0,359           | -0,359    | -              | -0,380        | -0,077 | -                     | 0,112   |
| sept-20 | 1,700                             | 1,610                   | -0,415           | -0,415    | -              | -0,418        | -0,133 | 0,750                 | 0,145   |
| oct-20  | 1,663                             | 1,610                   | -0,466           | -0,466    | -              | -0,459        | -0,232 | -                     | 0,094   |
| nov-20  | 1,661                             | 1,580                   | -0,481           | -0,481    | -              | -0,460        | -0,302 | -                     | 0,093   |
| dic-20  | 1,563                             | 1,540                   | -0,497           | -0,497    | -              | -0,469        | -0,356 | 0,500                 | 0,080   |
| ene-21  | 1,558                             | 1,520                   | -0,505           | -0,505    | -              | -0,449        | -0,382 | -                     | 0,063   |
| feb-21  | 1,565                             | 1,500                   | -0,501           | -0,501    | -              | -0,376        | -0,397 | -                     | 0,057   |
| mar-21  | 1,571                             | 1,490                   | -0,487           | -0,487    | -              | -0,322        | -0,399 | 0,500                 | 0,045   |
| abr-21  | 1,480                             | 1,440                   | -0,484           | -0,484    | -              | -0,306        | -0,383 | -                     | 0,049   |
| may-21  | 1,507                             | 1,480                   | -0,481           | -0,481    | -0,556         | -0,245        | -0,350 | -                     | 0,032   |

### Variación mensual:

|        | Total Entidades | Entidades zona Euro (1) | Euribor 12 meses | Mibor (2) | € STR 12 meses | IRS 5años (3) | Deuda  | A.H.E. | Cédulas |
|--------|-----------------|-------------------------|------------------|-----------|----------------|---------------|--------|--------|---------|
| dic-20 | -0,098          | -0,040                  | -0,016           | -0,016    | -              | -0,009        | -0,054 | -      | -0,013  |
| ene-21 | -0,005          | -0,020                  | -0,008           | -0,008    | -              | 0,020         | -0,026 | -      | -0,017  |
| feb-21 | 0,007           | -0,020                  | 0,004            | 0,004     | -              | 0,073         | -0,015 | -      | -0,006  |
| mar-21 | 0,006           | -0,010                  | 0,014            | 0,014     | -              | 0,054         | -0,002 | -      | -0,012  |
| abr-21 | -0,091          | -0,050                  | 0,003            | 0,003     | -              | 0,016         | 0,016  | -      | 0,004   |
| may-21 | 0,027           | 0,040                   | 0,003            | 0,003     | -              | 0,061         | 0,033  | -      | -0,017  |

### Variación anual:

|        | Total Entidades | Entidades zona Euro (1) | Euribor 12 meses | Mibor (2) | € STR 12 meses | IRS 5años (3) | Deuda  | A.H.E. | Cédulas |
|--------|-----------------|-------------------------|------------------|-----------|----------------|---------------|--------|--------|---------|
| dic-20 | -0,244          | -0,050                  | -0,236           | -0,236    | -              | -0,288        | -0,092 | -0,250 | 0,018   |
| ene-21 | -0,267          | -0,060                  | -0,252           | -0,252    | -              | -0,263        | -0,147 | -      | 0,004   |
| feb-21 | -0,251          | -0,020                  | -0,213           | -0,213    | -              | -0,073        | -0,178 | -      | -0,001  |
| mar-21 | -0,194          | -0,050                  | -0,221           | -0,221    | -              | -0,040        | -0,233 | -0,250 | 0,005   |
| abr-21 | -0,274          | -0,110                  | -0,376           | -0,376    | -              | -0,082        | -0,308 | -      | -0,043  |
| may-21 | -0,238          | -0,060                  | -0,400           | -0,400    | -              | 0,047         | -0,301 | -      | -0,061  |

### Gráfico: Variaciones anuales de los índices de referencia

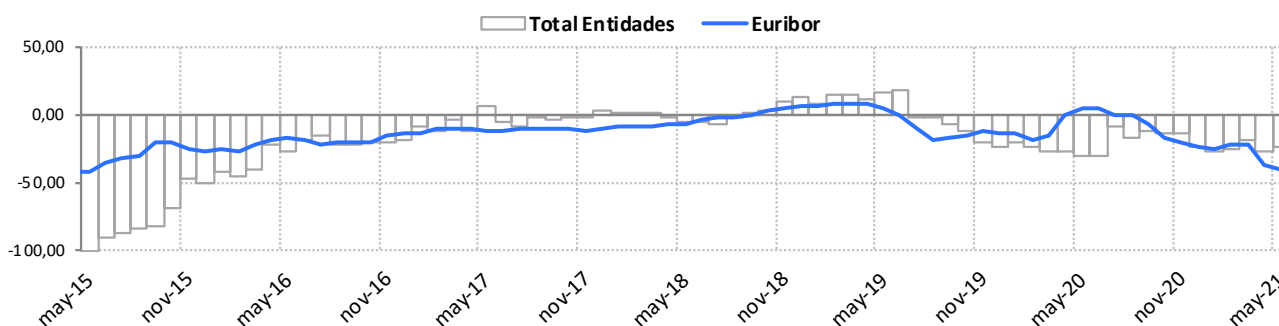

#### NOTAS

- (1) Tipo medio de los préstamos hipotecarios entre 1 y 5 años, para adquisición de vivienda libre, concedidos por las entidades de crédito de la zona euro (referido al mes anterior)
- (2) Este tipo tiene la consideración de tipo de interés oficial exclusivamente para los préstamos hipotecarios referenciados al mismo que se hubiesen formalizado con anterioridad al 1 de enero de 2000, conforme a lo previsto en el artículo 32 de la Ley 46/1998, de 17 de diciembre, sobre introducción del euro.
- (3) Permuta de intereses/ Interest Rate Swap (IRS) a cinco años: calculados según la definición de la Circular 5/2012, de 27 de junio, del Banco de España.

## Índices de Referencia del Mercado Hipotecario

Mayo 2021

### Evolución Interbancario 1 año

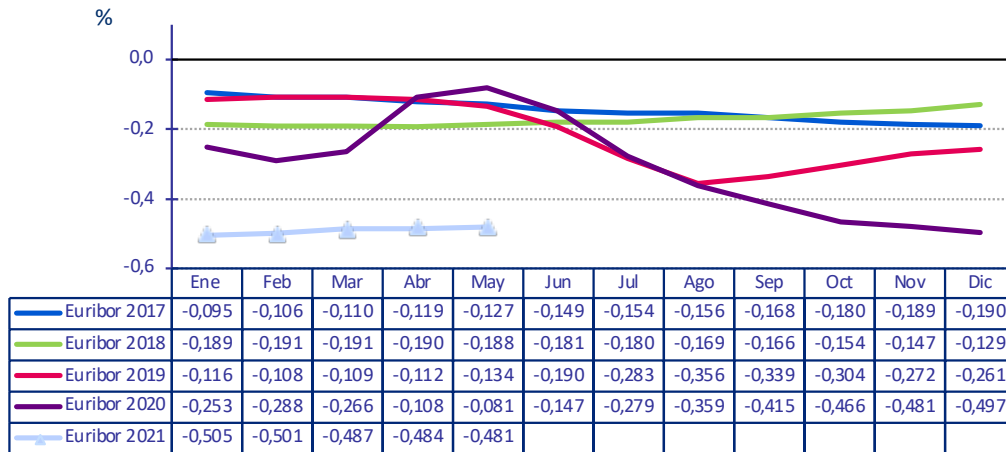

### Media anual de los índices de referencia

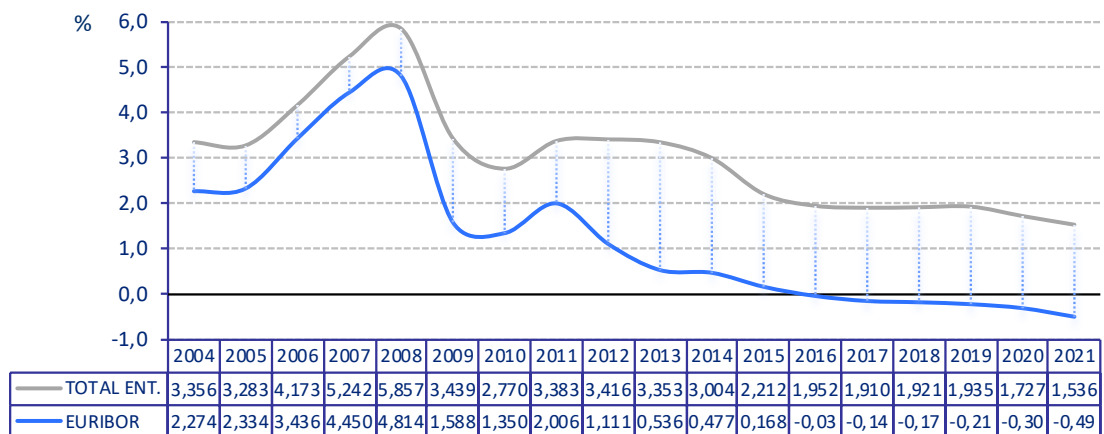

### Comparación de los tipos de referencia

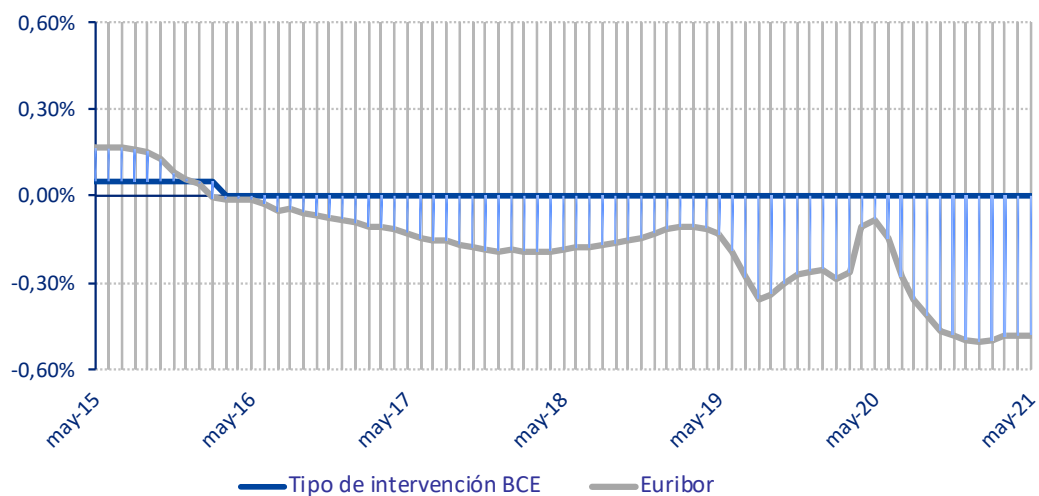

## Índices de Referencia del Mercado Hipotecario

Mayo 2021

| 1. Tipos de referencia OFICIALES:   | %      |
|---|--------|
| Tipo medio de los préstamos hipotecarios a más de tres años para adquisición de vivienda libre, concedidos por las entidades de crédito en España   | 1,507  |
| Tipo medio de los préstamos hipotecarios entre uno y cinco años, para adquisición de vivienda libre, concedidos por las entidades de crédito en la zona del euro (referido al mes anterior) (1) | 1,480  |
| Tipo de rendimiento interno en el mercado secundario de la Deuda Pública de plazo entre 2 y 6 años  | -0,350 |
| <u>Euríbor. Plazos</u>  |        |
| Euríbor a 1 semana  | -0,565 |
| Euríbor a 1 mes   | -0,558 |
| Euríbor a 3 meses   | -0,540 |
| Euríbor a 6 meses   | -0,513 |
| Euríbor a 12 meses  | -0,481 |
| Permuta de intereses/Interest Rate Swap (IRS) al plazo de cinco años  | -0,245 |
| <u>Tipo de interés de referencia basado en el Euro short-term rate (€STR). Plazos:</u>  |        |
| € STR a 1 semana  | -0,565 |
| € STR a 1 mes   | -0,565 |
| € STR a 3 meses   | -0,565 |
| € STR a 6 meses   | -0,563 |
| € STR a 12 meses  | -0,556 |
| Tipo interbancario a 1 año (MÍBOR) (2)  | -0,481 |
| <b>2. Otros tipos de referencia:</b>  |        |
| • Resolución de la DGT y PF de 20/6/1986  |        |
| Tipo más frecuente de las entidades pertenecientes a la Junta Directiva de la Asociación Hipotecaria  | -      |
| Tipo de emisión de las cédulas hipotecarias   | 0,032  |
| Tipo de emisión de la Deuda Pública entre 3 y 6 años  | -0,383 |
| • Resolución de la DGT y PF de 5/12/1989  |        |
| Rentabilidad interna de la Deuda Pública: tipo nominal Equivalente  | -0,350 |

(1) Este tipo corresponde al elaborado y publicado por el BCE desplazado un mes a efectos de su utilización como tipo de referencia del mercado hipotecario. Según lo establecido en el anejo 8 de la Circular 5/2012 de Banco de España, este índice no se corregirá en el caso de que el BCE modificara posteriormente el tipo publicado.

(2) Este tipo tiene la consideración de tipo de interés oficial exclusivamente para los préstamos hipotecarios referenciados al mismo que se hubiesen formalizado con anterioridad al 1 de enero de 2000, conforme a lo previsto en el artículo 32 de la Ley 46/1998, de 17 de diciembre, sobre introducción del euro.